# FOR RENT

| 賃料 | 管理費等 |
|---|---|
| 290,000円 | 13,000円 |

２Ｆ以上,オートロック,ダブルロック,モニタ付オートロック,陽当たり良好,防犯カメラ,メールボックス

【外観】

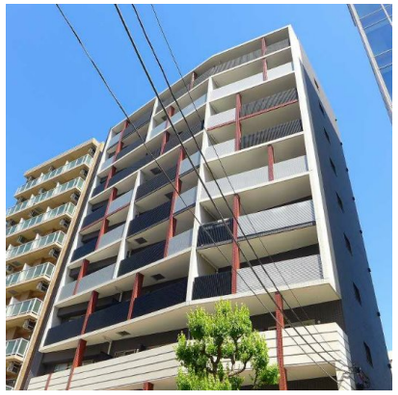

【間取り図】

| 間取り | 2LDK | | |
|---|---|---|---|
| 敷金 | 1ヶ月 | 礼金 | 1ヶ月 |
| 敷引／償却金 | -<br>- | 保証金 | - |
| 物件種別 | マンション | | |
| 建物名・部屋番号 | クリア岩本町 | | |
| 物件所在地 | 東京都千代田区岩本町３丁目11-1 | | |
| 交通 | 東京メトロ日比谷線　秋葉原駅　徒歩4分<br>都営新宿線　岩本町駅　徒歩3分 | | |
| 間取詳細 | LDK(17.1畳) 洋室(6畳) 洋室(8.2畳) | | |
| 構造･規模 | 鉄筋コンクリート 10階建 6階 | | |
| 専有面積 | 70.36㎡ | 向き | 南 |
| 築年月 | 2014年1月 | 契約期間 | 2年 |
| 損害保険 | 有 | 入居時期 | 相談 |
| 駐車場 | 駐輪場 | | |
| 設備 | ３口以上コンロ,ＢＳ,ＴＶインターホン,ウォークインクローゼット,エアコン,エアコン３台,カウンター | | |
| その他費用 | [一時金]　鍵交換費用：27,500円　室内除菌消臭費：22,000円<br>[月次費用]　町会費：300円 | | |
| 入居諸条件 | 性別不問 二人可 法人可 | | |
| 保証会社 | 可　初回保証料、総賃料30%（更新時１万円／毎年） | | |
| 備考 | 現地待ち合わせや、最寄り駅での待ち合わせも対応可能です。お気軽にお問い合わせください。 | | |

※図面と現況が異なる場合は現況が優先となります。　※間取りの「S」はサービスルーム(納戸)です。

情報更新日2024年5月10日　No.as0000048949


お問合せ先

東京都知事（4）第83270号
（公社）全日本不動産協会会員,（公社）首都圏不動産公正取引協議会加盟

**株式会社ＣＬＣコーポレーション 浅草店**

東京都台東区花川戸１丁目３－３Casa Arroz浅草１Ｆ
TEL:03-5826-3730　FAX:03-5826-3731
E-mail : asakusa@clcnet.jp
URL : https://clcnetwork.co.jp/shop_asakusa.html


←携帯サイトから物件詳細を閲覧できます！

| 取引態様 | 手数料負担の割合 | 貸主 | | 借主 | |
|---|---|---|---|---|---|
| 仲介 | 手数料配分の割合 | 元付 | | 客付 | |

不動産コード：2101160　物件管理コード：1122115213330000971870

※取引条件の有効期限は情報更新日より30日間となります。