FOR RENT

賃料	管理費等
117,000円	8,000円

２Ｆ以上,ダブルロック,ディンプルキー,モニタ付オートロック,玄関ホール,通風良好,バス２路線,駅まで平坦,防犯カメラ,メールボックス

【外観】

【間取り図】

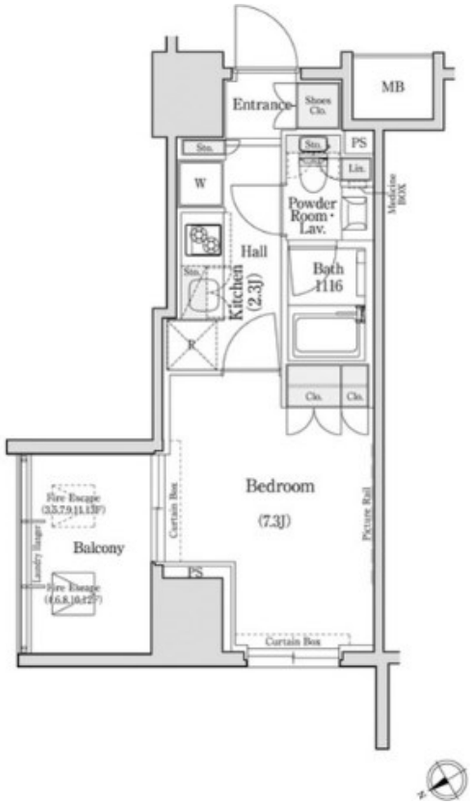

※図面と現況が異なる場合は現況が優先となります。　※間取りの「S」はサービスルーム(納戸)です。

間取り	1K		
敷金	1ヶ月	礼金	無
敷引／償却金	- -	保証金	-
物件種別	マンション		
建物名・部屋番号	コンフォリア浅草橋		
物件所在地	東京都台東区柳橋２丁目20-10		
交通	都営浅草線　浅草橋駅　徒歩5分 中央・総武線各停　浅草橋駅　徒歩7分		
間取詳細			
構造･規模	鉄筋コンクリート 14階建 13階		
専有面積	25.13㎡	向き	
築年月	2011年11月	契約期間	2年
損害保険	有	入居時期	相談
駐車場	駐輪場 バイク置き場		
設備	２口コンロ,３点給湯,ＴＶインターホン,エアコン,ガスキッチン,ガスコンロ設置済,ガス給湯,クローゼ		
その他費用	[一時金]　鍵交換費用：22,000円		
入居諸条件	ペット相談 楽器等の使用不可 性別不問 法人可		
保証会社	必須　保証料：賃料等の50%(最低2万)、月額保証料：賃料等の1%(更新料無)		
備考	ペット飼育相談♪（小型犬・猫どちらか１匹）　宅配ボックス♪		

情報更新日2024年5月11日　No.as0000049082

お問合せ先

東京都知事（4）第83270号
（公社）全日本不動産協会会員,（公社）首都圏不動産公正取引協議会加盟

株式会社ＣＬＣコーポレーション 浅草店

東京都台東区花川戸１丁目３－３Casa Arroz浅草１Ｆ
TEL:03-5826-3730　FAX:03-5826-3731
E-mail : asakusa@clcnet.jp
URL : https://clcnetwork.co.jp/shop_asakusa.html

←携帯サイトから物件詳細を閲覧できます！

取引態様	手数料負担の割合	貸主		借主	
仲介	手数料配分の割合	元付		客付	

不動産コード：2101160　物件管理コード：1122115213330000974174

※取引条件の有効期限は情報更新日より30日間となります。