FOR RENT

賃料	管理費等
167,000円	15,000円

都心へのアクセス良好な好立地

２Ｆ以上,２面採光,オートロック,駅まで平坦,外壁タイル張り,防犯カメラ,メールボックス

【外観】

【間取り図】

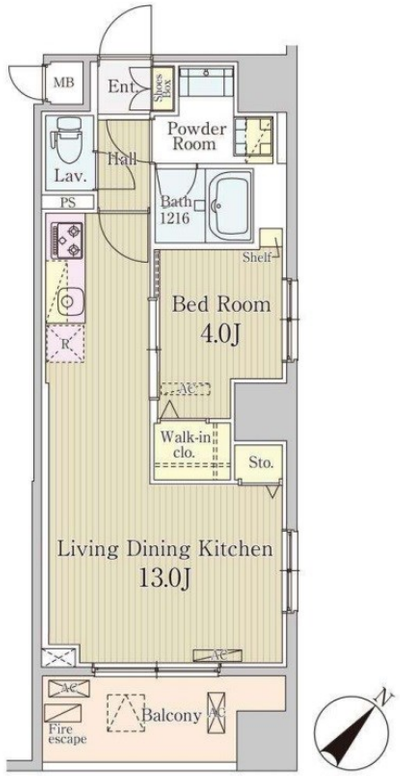

間取り	1LDK		
敷金	1ヶ月	礼金	1ヶ月
敷引／償却金	- -	保証金	-
物件種別	マンション		
建物名・部屋番号	クレール日本橋		
物件所在地	東京都中央区日本橋馬喰町１丁目8-1		
交通	総武線快速　馬喰町駅　徒歩2分 都営新宿線　馬喰横山駅　徒歩3分		
間取詳細	洋室(4畳) LDK(13畳)		
構造･規模	鉄筋コンクリート 14階建 4階		
専有面積	41.06㎡	向き	南東
築年月	2017年1月	契約期間	2年
損害保険	有	入居時期	2024年5月下旬予定
駐車場	駐輪場		
設備	３口以上コンロ,ＴＶインターホン,インターホン,ウォークインクローゼット,エアコン,ガスキッチン,ガ		
その他費用	[一時金]　鍵交換費用：22,000円 [月次費用]　口座振替事務手数料：110円		
入居諸条件	事務所不可		
保証会社	必須　初回保証料：総賃料50%　２年目以降：毎年9,600円		
備考	物件の詳細、近隣類似物件のご相談などお気軽にお問合せ下さい。		

※図面と現況が異なる場合は現況が優先となります。　※間取りの「S」はサービスルーム(納戸)です。

情報更新日2024年5月11日　No.ng0000054399

お問合せ先

東京都知事（4）第83270号
（公社）全日本不動産協会会員,（公社）首都圏不動産公正取引協議会加盟

株式会社ＣＬＣコーポレーション 人形町店

東京都中央区日本橋人形町１丁目16-6スガビル2階
TEL:03-5651-9575　FAX:03-5651-9576
E-mail : ningyou@clcnet.jp
URL : https://clcnetwork.co.jp/shop_ningyou.html

←携帯サイトから物件詳細を閲覧できます！

取引態様	手数料負担の割合	貸主		借主	
仲介	手数料配分の割合	元付		客付	

不動産コード：2102767　物件管理コード：1122115213330000964635

※取引条件の有効期限は情報更新日より30日間となります。