FOR RENT

賃料	管理費等
256,000円	0円

掲載写真は、同物件同仕様写真になります

２Ｆ以上,オートロック,ワイドバルコニー,角住戸,玄関ホール,高層階,駅まで平坦,外壁タイル張り,防犯カメラ,メールボックス

【外観】

【間取り図】

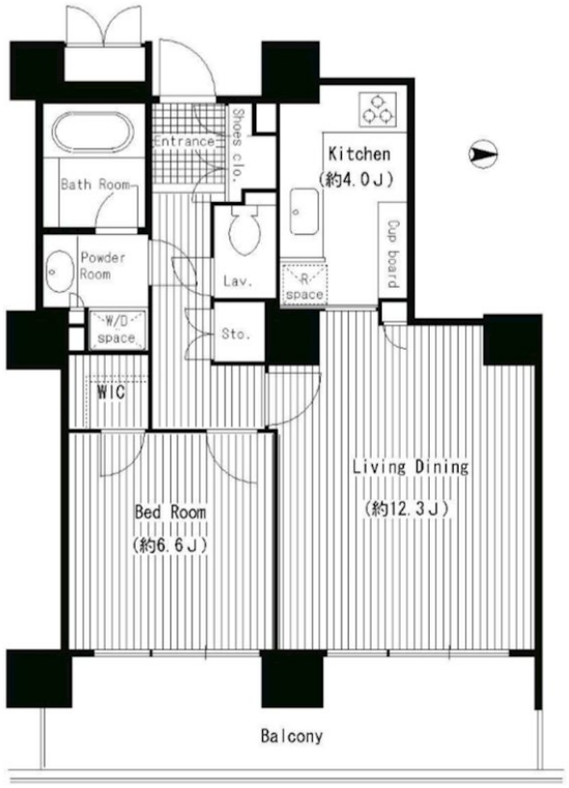

間取り	1LDK		
敷金	1ヶ月	礼金	1ヶ月
敷引／償却金	- -	保証金	-
物件種別	マンション		
建物名・部屋番号	リバーポイントタワー		
物件所在地	東京都中央区佃１丁目11-6		
交通	東京メトロ有楽町線　月島駅　徒歩6分 東京メトロ日比谷線　八丁堀（東京）駅　徒歩11分		
間取詳細	洋室(6.6畳) LDK(16.3畳)		
構造･規模	鉄骨鉄筋コンクリート 40階建 18階		
専有面積	55.65㎡	向き	東
築年月	1989年4月	契約期間	2年
損害保険	有	入居時期	相談
駐車場	要問い合わせ 駐輪場		
設備	３口以上コンロ,ＢＳ,ＣＳ,ＩＨクッキングヒーター,Ｌ字型キッチン,ＴＶインターホン,インターホン,		
その他費用	[一時金]　鍵交換費用：16,500円 [月次費用]　口座振替手数料：110円		
入居諸条件	楽器等の使用相談 性別不問 二人可 法人可		
保証会社	必須　月額総賃料50%　年間9600円		
備考	「遠方のため物件を見に行く時間がない」「できれば接するのを避けたい」という方にはオンライン内見がオススメです！スマホやＰＣを通じて、リアルタイムで物件の内見が可能です。		

※図面と現況が異なる場合は現況が優先となります。

※間取りの「S」はサービスルーム(納戸)です。

情報更新日2024年5月16日　No.ng0000055100

お問合せ先

東京都知事（4）第83270号
（公社）全日本不動産協会会員,（公社）首都圏不動産公正取引協議会加盟

株式会社ＣＬＣコーポレーション 人形町店

東京都中央区日本橋人形町１丁目16-6スガビル2階
TEL:03-5651-9575　FAX:03-5651-9576
E-mail : ningyou@clcnet.jp
URL : https://clcnetwork.co.jp/shop_ningyou.html

←携帯サイトから物件詳細を閲覧できます！

取引態様	手数料負担の割合	貸主		借主	
仲介	手数料配分の割合	元付		客付	

不動産コード：2102767　物件管理コード：1122115213330000983803

※取引条件の有効期限は情報更新日より30日間となります。