FOR RENT

賃料	管理費等
77,000円	3,000円

２Ｆ以上,２面採光,ディンプルキー,最上階,上階無し,眺望良好,通風良好,東南角住戸,南面バルコニー,陽当たり良好,内装リフォーム済,リノベーション,閑静な住宅街,メールボックス

【外観】

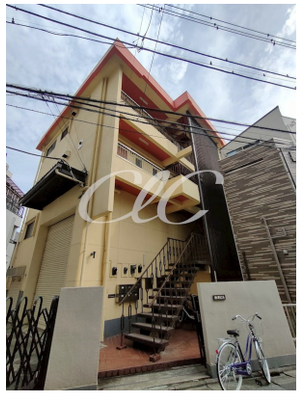

【間取り図】

※図面と現況が異なる場合は現況が優先となります。　※間取りの「S」はサービスルーム(納戸)です。

間取り	1LDK		
敷金	無	礼金	無
敷引／償却金	- -	保証金	-
物件種別	マンション		
建物名・部屋番号	柳澤ビル		
物件所在地	東京都足立区千住桜木２丁目13-5		
交通	東京メトロ日比谷線　北千住駅　徒歩23分 京成本線　千住大橋駅　徒歩24分		
間取詳細	K(2.5畳) 洋室(4.2畳) 洋室(6畳)		
構造･規模	鉄骨 3階建 3階		
専有面積	31.35㎡	向き	南東
築年月	1978年6月	契約期間	2年
損害保険	有	入居時期	即時
駐車場	有(敷地内) 10000円/月 駐輪場 バイク置き場		
設備	２口コンロ,３口以上コンロ,３点給湯,ＴＶインターホン,インターホン,エアコン,ガスキッチン,ガスコ		
その他費用	[一時金]　退去負担金：77,000円		
入居諸条件	性別不問 二人可 法人可 単身可		
保証会社	必須　初回時、総賃料５０％（1万円/年）月額サービス料1300円　決済手数料月額300円		
備考			

情報更新日2024年5月6日　No.kt0000070879

お問合せ先

東京都知事（4）第83270号
（公社）全日本不動産協会会員,（公社）首都圏不動産公正取引協議会加盟

株式会社ＣＬＣコーポレーション 北千住支店

東京都足立区千住２丁目１８－１１田辺ビル１Ｆ
TEL:03-3888-5701　FAX:03-3888-5702
E-mail : senjyu@clcnet.jp
URL : https://clcnetwork.co.jp/shop_senjyu.html

←携帯サイトから物件詳細を閲覧できます！

取引態様	手数料負担の割合	貸主		借主	
仲介	手数料配分の割合	元付		客付	

不動産コード：5998　物件管理コード：1122115213330000970056

※取引条件の有効期限は情報更新日より30日間となります。