FOR RENT

新築

賃料	管理費等
188,500円	20,000円

２Ｆ以上,２面採光,オートロック,ダブルロック,モニタ付オートロック,角住戸,メールボックス

【外観】

【間取り図】

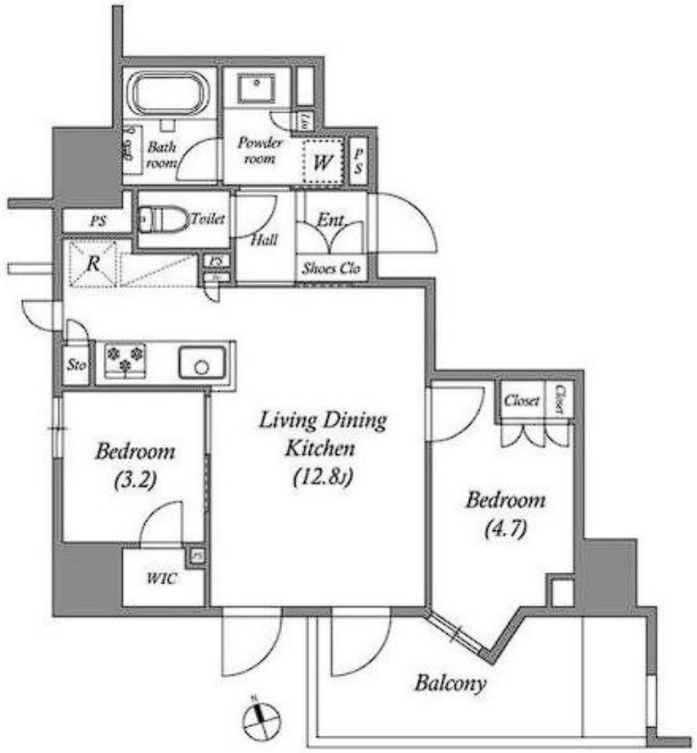

間取り	2LDK		
敷金	無	礼金	無
敷引／償却金	- -	保証金	-
物件種別	マンション		
建物名・部屋番号	nido南千住		
物件所在地	東京都荒川区南千住７丁目17-2		
交通	東京メトロ日比谷線　南千住駅　徒歩7分 京成本線　千住大橋駅　徒歩9分		
間取詳細			
構造･規模	鉄筋コンクリート 15階建 7階		
専有面積	49.27㎡	向き	
築年月	2024年2月	契約期間	2年
損害保険	有	入居時期	即時
駐車場			
設備	２口コンロ,３口以上コンロ,Ｌ字型キッチン,ＴＶインターホン,インターホン,ウォークインクローゼット		
その他費用			
入居諸条件			
保証会社	必須　初回保証料：総賃料の40% その後1年ごとに一万円の継続保証		
備考			

※図面と現況が異なる場合は現況が優先となります。

※間取りの「S」はサービスルーム(納戸)です。

情報更新日2024年5月9日

No.kt0000071915

お問合せ先

東京都知事（4）第83270号
（公社）全日本不動産協会会員,（公社）首都圏不動産公正取引協議会加盟

株式会社ＣＬＣコーポレーション 北千住支店

東京都足立区千住２丁目１８－１１田辺ビル１Ｆ
TEL:03-3888-5701　FAX:03-3888-5702
E-mail : senjyu@clcnet.jp
URL : https://clcnetwork.co.jp/shop_senjyu.html

←携帯サイトから物件詳細を閲覧できます！

取引態様	手数料負担の割合	貸主		借主	
仲介	手数料配分の割合	元付		客付	

不動産コード：5998　物件管理コード：1122115213330000984298

※取引条件の有効期限は情報更新日より30日間となります。