FOR RENT

賃料	管理費等
92,000円	3,000円

当店はオーナー様と直接取引している物件が約９

２Ｆ以上,ディンプルキー,最上階,上階無し,通風良好,駅まで平坦,閑静な住宅街,メールボックス

【外観】

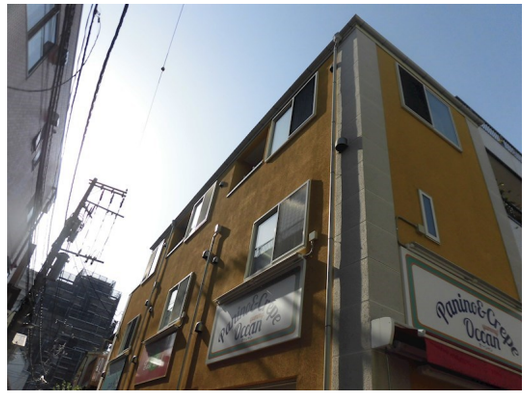

【間取り図】

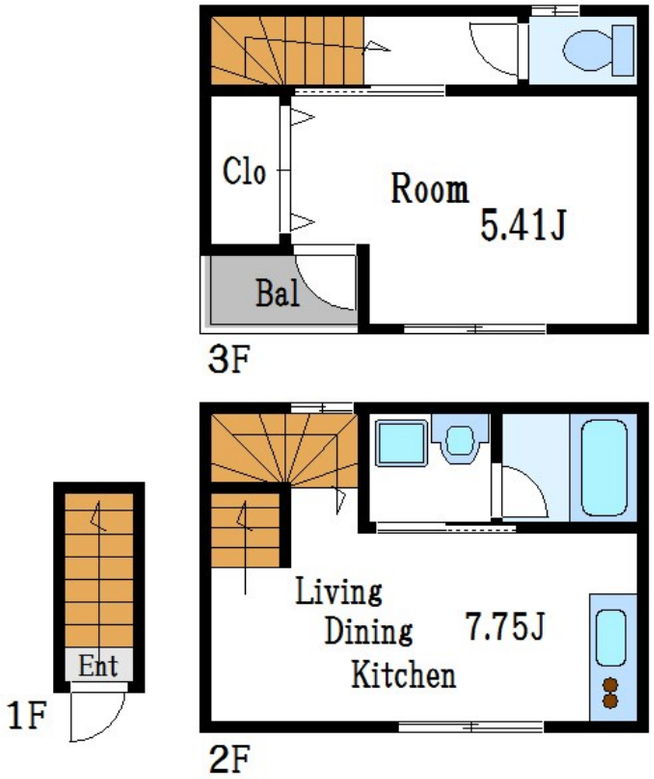

※図面と現況が異なる場合は現況が優先となります。

※間取りの「S」はサービスルーム(納戸)です。

間取り	1LDK		
敷金	無	礼金	1ヶ月
敷引／償却金	- -	保証金	-
物件種別	アパート		
建物名・部屋番号	イーストワン大島		
物件所在地	東京都江東区大島６丁目23-9		
交通	都営新宿線　大島（東京）駅　徒歩7分 中央・総武線各停　亀戸駅　徒歩21分		
間取詳細	LDK(7.75畳) 洋室(5.41畳)		
構造･規模	木造 3階建 1-3階		
専有面積	32.17㎡	向き	
築年月	2015年7月	契約期間	2年
損害保険		入居時期	相談
駐車場			
設備	２口コンロ,ＣＡＴＶ,インターホン,エアコン,エアコン２台,ガスコンロ設置済,クローゼット,システム		
その他費用	[一時金]　清掃費：48,400円　鍵交換費用：38,500円		
入居諸条件			
保証会社			
備考			

情報更新日2024年5月5日　　No.ty0000047926

お問合せ先

東京都知事（4）第83270号
（公社）全日本不動産協会会員,（公社）首都圏不動産公正取引協議会加盟

株式会社ＣＬＣコーポレーション 東陽町店

東京都江東区東陽４丁目１－２大朋ビル6F
TEL:03-5653-0507　　FAX:03-5653-0502
E-mail : toyo@clcnet.jp
URL : https://clcnetwork.co.jp/shop_toyo.html

←携帯サイトから物件詳細を閲覧できます！

取引態様	手数料負担の割合	貸主		借主	
仲介	手数料配分の割合	元付		客付	

不動産コード：63433　　物件管理コード：1122115213330000959577

※取引条件の有効期限は情報更新日より30日間となります。