FOR RENT

新築

賃料	管理費等
169,000円	7,000円

★お部屋探しはCLCコーポレーションにお任せ下

２Ｆ以上,角住戸,陽当たり良好,メールボックス

【外観】

【間取り図】

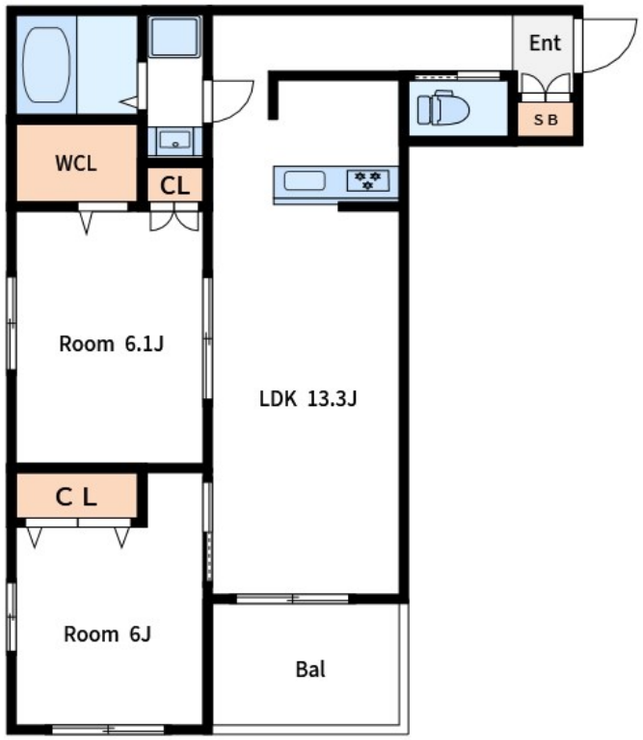

間取り	2LDK		
敷金	0.5ヶ月	礼金	0.5ヶ月
敷引／償却金	- -	保証金	-
物件種別	マンション		
建物名・部屋番号	パークメゾン町屋		
物件所在地	東京都荒川区町屋５丁目6-11		
交通	東京メトロ千代田線　町屋駅　徒歩14分 日暮里・舎人ライナー　熊野前駅　徒歩10分		
間取詳細			
構造･規模	鉄骨 4階建 3階		
専有面積	64.29㎡	向き	
築年月	2024年4月下旬	契約期間	2年
損害保険	有	入居時期	即時
駐車場	駐輪場		
設備	２口コンロ,３口以上コンロ,ＴＶインターホン,エアコン,エアコン２台,エアコン３台,カウンターキッチ		
その他費用	[一時金]　マイコンシェル：15,000円　退去時クリーニング代：66,000円		
入居諸条件			
保証会社	必須　初回保証料、総賃料の50%・2年ごとに２万円		
備考	★お部屋探しはCLCコーポレーションにお任せ下さい★		

※図面と現況が異なる場合は現況が優先となります。

※間取りの「S」はサービスルーム(納戸)です。

情報更新日2024年5月9日

No.np0000102604

お問合せ先

東京都知事（4）第83270号
（公社）全日本不動産協会会員,（公社）首都圏不動産公正取引協議会加盟

株式会社ＣＬＣコーポレーション 日暮里店

東京都荒川区東日暮里６丁目６０－６アビス日暮里１Ｆ
TEL:03-3801-3526　FAX:03-3801-3527
E-mail : nippori@clcnet.jp
URL : https://clcnetwork.co.jp/shop_nippori.html

←携帯サイトから物件詳細を閲覧できます！

取引態様	手数料負担の割合	貸主		借主	
仲介	手数料配分の割合	元付		客付	

不動産コード：65073　物件管理コード：1122115213330000984344

※取引条件の有効期限は情報更新日より30日間となります。