FOR RENT

賃料	管理費等
100,000円	3,000円

２Ｆ以上,２面採光,角住戸,振り分け,東南角住戸,南面バルコニー,駅まで平坦,始発駅,防犯カメラ,メールボックス

【外観】

【間取り図】

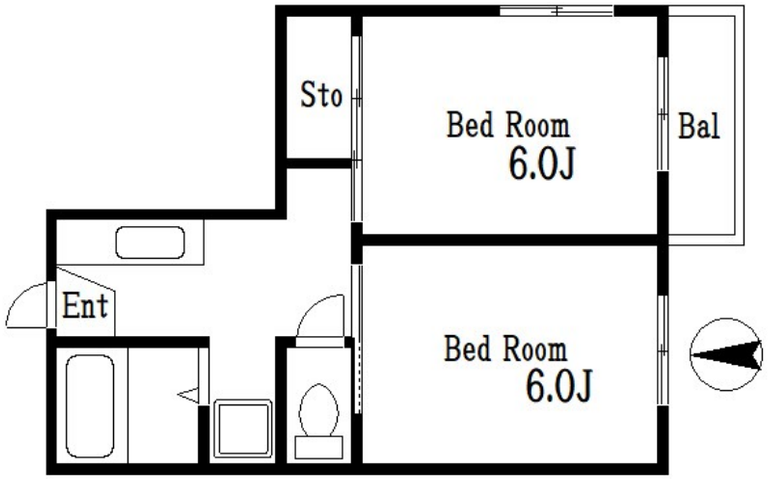

間取り	2K		
敷金	1ヶ月	礼金	1ヶ月
敷引／償却金	1ヶ月 -	保証金	-
物件種別	マンション		
建物名・部屋番号	業平コーポ　201号室		
物件所在地	東京都墨田区業平１丁目14-5		
交通	都営浅草線　押上駅　徒歩5分		
間取詳細	K(4.5畳) 洋室(6畳) 洋室(6畳)		
構造･規模	鉄骨 3階建 3階		
専有面積	35㎡	向き	南
築年月	1990年1月	契約期間	2年
損害保険	有	入居時期	即時
駐車場	無 駐輪場		
設備	エアコン２台,ガスキッチン,ガスコンロ設置可,ガス給湯,シャワー,シューズボックス,トイレ有,バス・		
その他費用	[一時金]　安心入居サポート2年分：16,500円　鍵交換費：16,500円　室内消毒費：16,500円		
入居諸条件	ペット不可 事務所不可 楽器等の使用不可 二人可		
保証会社	必須　初回保証料：月額総賃料の40%　月額保証料：800円		
備考			

※図面と現況が異なる場合は現況が優先となります。　※間取りの「S」はサービスルーム(納戸)です。

情報更新日2024年5月8日　No.kn0000060169

お問合せ先

東京都知事（4）第83270号
（公社）全日本不動産協会会員,（公社）首都圏不動産公正取引協議会加盟

株式会社ＣＬＣコーポレーション 錦糸町店

東京都墨田区錦糸３丁目４－１０東越ビル４Ｆ
TEL:03-5637-3071　FAX:03-3626-8870
E-mail : kinshi@clcnet.jp
URL : https://clcnetwork.co.jp/shop_kinshi.html

←携帯サイトから物件詳細を閲覧できます！

取引態様	手数料負担の割合	貸主	0%	借主	100%
仲介	手数料配分の割合	元付	0%	客付	100%

不動産コード：6878　物件管理コード：1122115213330000965460

※取引条件の有効期限は情報更新日より30日間となります。