FOR RENT

賃料	管理費等
67,000円	3,000円

１フロア２住戸,２Ｆ以上,２面採光,角住戸,高層階,眺望良好,通風良好,東南角住戸,陽当たり良好,畳張替済,駅まで平坦,閑静な住宅街,メールボックス

【外観】

【間取り図】

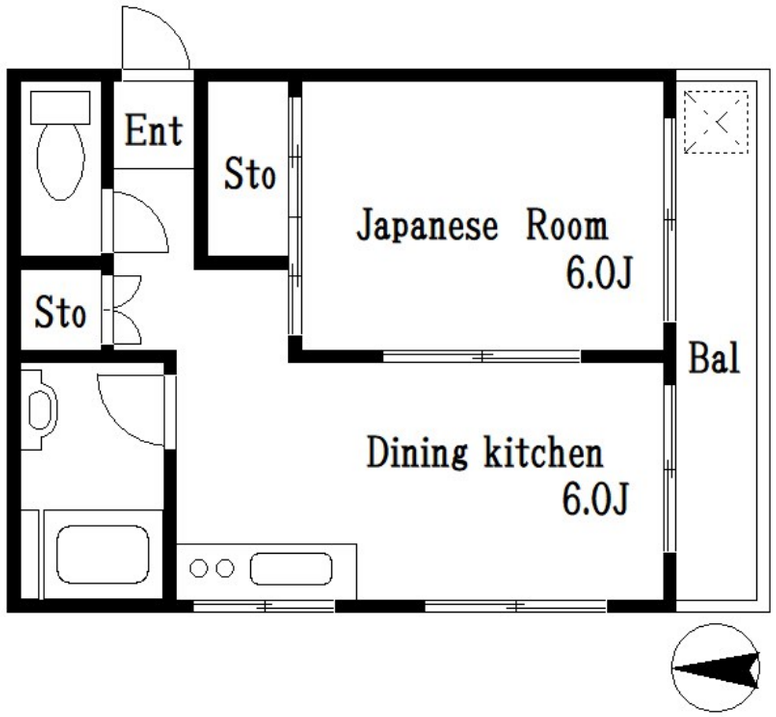

間取り	1DK		
敷金	1ヶ月	礼金	1ヶ月
敷引／償却金	- -	保証金	-
物件種別	マンション		
建物名・部屋番号	江口マンション		
物件所在地	東京都江東区大島５丁目9-6		
交通	都営新宿線　大島（東京）駅　徒歩3分 都営新宿線　西大島駅　徒歩10分		
間取詳細	和室(6畳) DK(6畳)		
構造･規模	鉄骨 5階建 4階		
専有面積	25㎡	向き	南
築年月	1977年1月	契約期間	2年
損害保険	有	入居時期	即時
駐車場	駐輪場		
設備	２口コンロ,ＢＳ,ＣＳ,ＴＶインターホン,インターホン,エアコン,ガスキッチン,ガスコンロ設置可,キ		
その他費用			
入居諸条件	ペット不可 事務所相談 楽器等の使用不可 二人可		
保証会社			
備考			

※図面と現況が異なる場合は現況が優先となります。　※間取りの「S」はサービスルーム(納戸)です。

情報更新日2024年5月11日　No.kn0000060525

お問合せ先

東京都知事（4）第83270号
（公社）全日本不動産協会会員,（公社）首都圏不動産公正取引協議会加盟

株式会社ＣＬＣコーポレーション 錦糸町店

東京都墨田区錦糸３丁目４－１０東越ビル４Ｆ
TEL:03-5637-3071　FAX:03-3626-8870
E-mail : kinshi@clcnet.jp
URL : https://clcnetwork.co.jp/shop_kinshi.html

←携帯サイトから物件詳細を閲覧できます！

取引態様	手数料負担の割合	貸主	0%	借主	100%
仲介	手数料配分の割合	元付	0%	客付	100%

不動産コード：6878　物件管理コード：1122115213330000973581

※取引条件の有効期限は情報更新日より30日間となります。