FOR RENT

賃料	管理費等
53,000円	5,000円

駅まで平坦,外壁タイル張り,メールボックス

【外観】

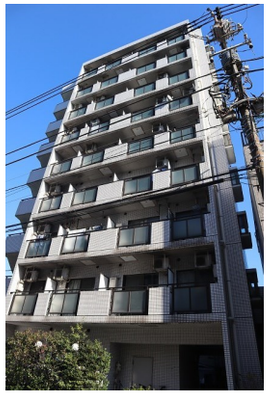

【間取り図】

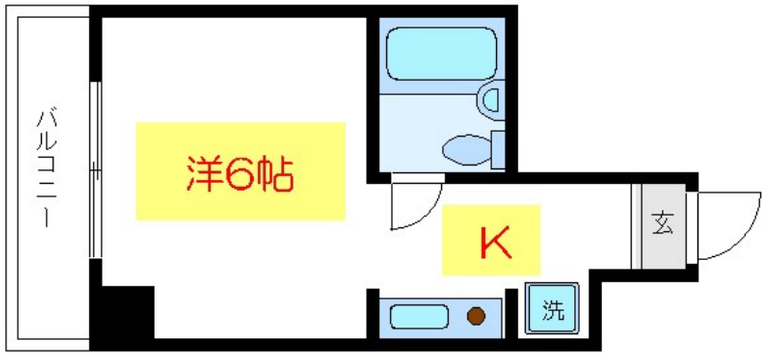

間取り	1R		
敷金	1ヶ月	礼金	無
敷引／償却金	- -	保証金	無
物件種別	マンション		
建物名・部屋番号	シャンブル亀戸		
物件所在地	東京都墨田区立花１丁目10-5		
交通	中央・総武線各停　亀戸駅　徒歩13分 東武亀戸線　小村井駅　徒歩5分		
間取詳細	洋室(6畳)		
構造･規模	鉄筋コンクリート 9階建 1階		
専有面積	19.61㎡	向き	
築年月	1992年10月	契約期間	2年
損害保険	有	入居時期	即時
駐車場	駐輪場 バイク置き場		
設備	ＣＡＴＶ,ＩＨクッキングヒーター,ＴＶインターホン,インターホン,エアコン,ガス給湯,シャワー,トイ		
その他費用			
入居諸条件	ペット不可		
保証会社	可　契約時、月額賃料等総額の50%　年間保証委託料年毎10,000円		
備考			

※図面と現況が異なる場合は現況が優先となります。　※間取りの「S」はサービスルーム(納戸)です。

情報更新日2024年5月10日　No.kn0000060635

お問合せ先

東京都知事（4）第83270号
（公社）全日本不動産協会会員,（公社）首都圏不動産公正取引協議会加盟

株式会社ＣＬＣコーポレーション 錦糸町店

東京都墨田区錦糸３丁目４－１０東越ビル４Ｆ
TEL:03-5637-3071　FAX:03-3626-8870
E-mail : kinshi@clcnet.jp
URL : https://clcnetwork.co.jp/shop_kinshi.html

←携帯サイトから物件詳細を閲覧できます！

取引態様	手数料負担の割合	貸主		借主	
仲介	手数料配分の割合	元付		客付	

不動産コード：6878　物件管理コード：1122115213330000976833

※取引条件の有効期限は情報更新日より30日間となります。