FOR RENT

賃料	管理費等
130,000円	5,000円

２Ｆ以上,２面採光,セキュリティ有り,角住戸,眺望良好,通風良好,南西角住戸,南面バルコニー,陽当たり良好,駅まで平坦,駅前,始発駅,メールボックス

【外観】

【間取り図】

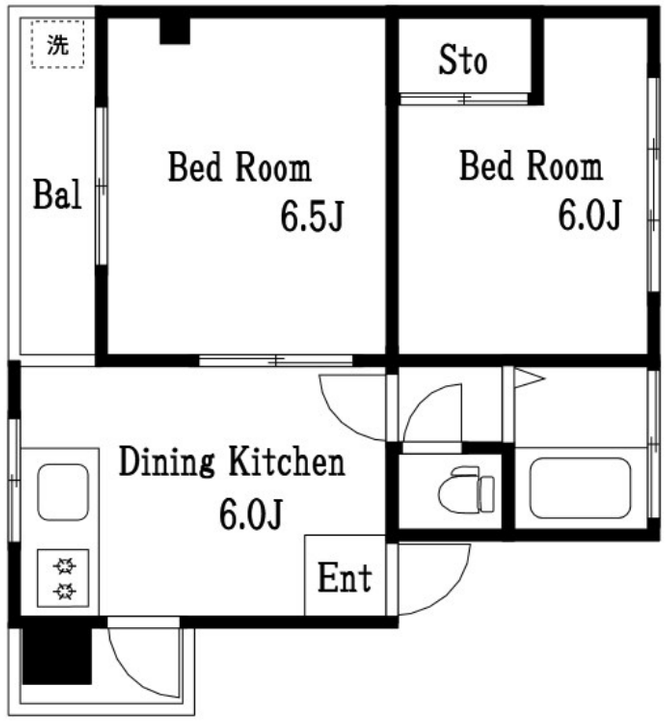

間取り	2DK		
敷金	1ヶ月	礼金	無
敷引／償却金	- -	保証金	-
物件種別	マンション		
建物名・部屋番号	マコトビル		
物件所在地	東京都墨田区押上１丁目37-2		
交通	東京メトロ半蔵門線　押上駅　徒歩3分 東武伊勢崎線　曳舟駅　徒歩10分		
間取詳細	洋室(6.5畳) 洋室(6畳) DK(6畳)		
構造･規模	鉄筋コンクリート 7階建 6階		
専有面積	40㎡	向き	南
築年月	1970年10月	契約期間	2年
損害保険	有	入居時期	即時
駐車場	駐輪場		
設備	２口コンロ,インターホン,エアコン,オートバス,ガスキッチン,ガスコンロ設置可,ガス給湯,キッチンに		
その他費用	[月次費用]　町会費：200円		
入居諸条件	二人可 ルームシェア可		
保証会社			
備考			

※図面と現況が異なる場合は現況が優先となります。　※間取りの「S」はサービスルーム(納戸)です。

情報更新日2024年5月11日　No.kn0000060756

お問合せ先

東京都知事（4）第83270号
（公社）全日本不動産協会会員,（公社）首都圏不動産公正取引協議会加盟

株式会社ＣＬＣコーポレーション 錦糸町店

東京都墨田区錦糸３丁目４－１０東越ビル４Ｆ
TEL:03-5637-3071　FAX:03-3626-8870
E-mail : kinshi@clcnet.jp
URL : https://clcnetwork.co.jp/shop_kinshi.html

←携帯サイトから物件詳細を閲覧できます！

取引態様	手数料負担の割合	貸主		借主	
仲介	手数料配分の割合	元付		客付	

不動産コード：6878　物件管理コード：1122115213330000981637

※取引条件の有効期限は情報更新日より30日間となります。