FOR RENT

賃料	管理費等
400,000円	0円

このお部屋に関する詳細は【(株)ＣＬＣコーポレー

１フロア１住戸,２Ｆ以上,２面採光,３方角住戸,３面採光,メゾネット,角住戸,玄関ポーチ,玄関ホール,玄関手すり,最上階,四方角部屋,上階無し,振り分け,全室２面採光,眺望良好,通風良好,東南角住戸,

【外観】

【間取り図】

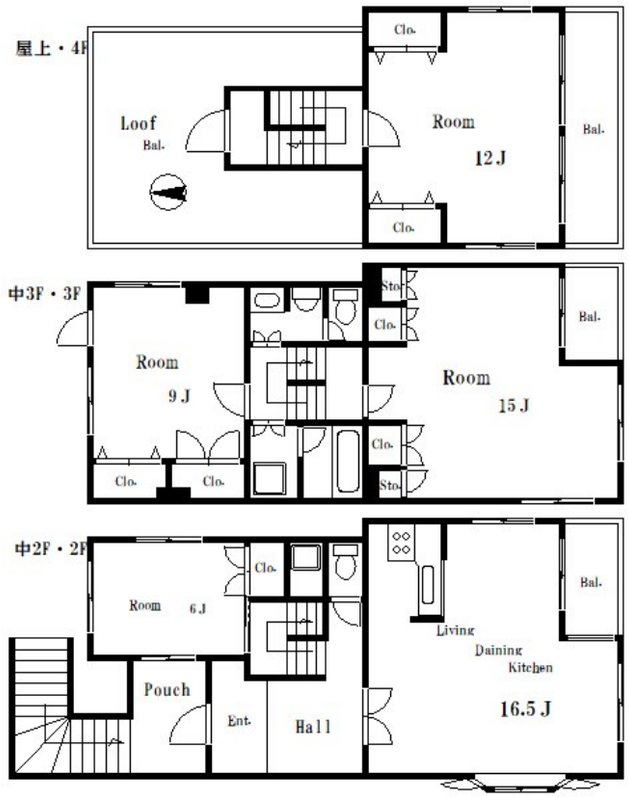

※図面と現況が異なる場合は現況が優先となります。

※間取りの「S」はサービスルーム(納戸)です。

間取り	4LDK		
敷金	2ヶ月	礼金	1ヶ月
敷引／償却金	- -	保証金	-
物件種別	マンション		
建物名・部屋番号	佐久間ビル		
物件所在地	東京都江東区塩浜２丁目17-1		
交通	東京メトロ東西線　木場（東京）駅　徒歩15分 京葉線　潮見駅　徒歩14分		
間取詳細	LDK(16.5畳) 洋室(6畳) 洋室(15畳) 洋室(8畳) 洋室(12畳)		
構造･規模	鉄筋コンクリート 4階建 2-4階		
専有面積	150㎡	向き	
築年月	1986年11月	契約期間	2年
損害保険	有	入居時期	即時
駐車場	無 駐輪場		
設備	３口以上コンロ,３点給湯,インターホン,カウンターキッチン,ガスキッチン,ガスレンジ付,ガス給湯,キ		
その他費用	[一時金]　消毒施工：16,500円　ｻﾎﾟｰﾄ：16,500円		
入居諸条件	ペット可 事務所可 ルームシェア相談 子供相談		
保証会社	可　初回保証料:総賃料の50%～　更新:10,000円/年		
備考			

情報更新日2024年5月9日　　No.mo0000036208

お問合せ先

東京都知事（4）第83270号
（公社）全日本不動産協会会員,（公社）首都圏不動産公正取引協議会加盟

株式会社ＣＬＣコーポレーション 門前仲町店

東京都江東区富岡１丁目７－４　北村ビル１階
TEL:03-5646-5877
E-mail : monnaka@clcnet.jp
URL : https://clcnetwork.co.jp/shop_monnaka.html

←携帯サイトから物件詳細を閲覧できます！

取引態様	手数料負担の割合	貸主		借主	
仲介	手数料配分の割合	元付		客付	

不動産コード：6889　　物件管理コード：1122115213330000716935

※取引条件の有効期限は情報更新日より30日間となります。