FOR RENT

賃料	管理費等
265,000円	5,000円

２Ｆ以上,２面バルコニー,２面採光,角住戸,上階無し,眺望良好,通風良好,南面バルコニー,陽当たり良好,外壁タイル張り,メールボックス

【外観】

【間取り図】

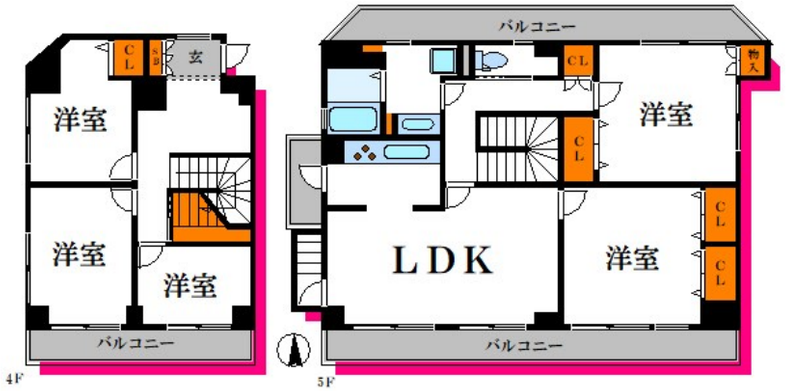

間取り	5LDK		
敷金	無	礼金	無
敷引／償却金	- -	保証金	無
物件種別	マンション		
建物名・部屋番号	保洋ビル		
物件所在地	東京都江戸川区中葛西５丁目7-16		
交通	東京メトロ東西線　西葛西駅　徒歩8分 東京メトロ東西線　葛西駅　徒歩12分		
間取詳細			
構造･規模	鉄筋コンクリート 5階建 4-5階		
専有面積	100㎡	向き	南
築年月	1987年7月下旬	契約期間	2年
損害保険	有	入居時期	相談
駐車場			
設備	３口以上コンロ,ＣＡＴＶ,ＣＡＴＶインターネット,ＴＶインターホン,インターネット専用線配線済み,イ		
その他費用	[一時金]　書類作成費：13,200円 [備考]　違約金：1年未満の解約⇒2ヶ月分賃料相当額、2年未満の解約⇒1ヶ月分賃料相当額		
入居諸条件			
保証会社	必須　初回保証料：賃料総額の50%・翌年毎10,000円（その他プランあり）		
備考	100㎡越えマンション♪西葛西・葛西駅10分圏内♪		

※図面と現況が異なる場合は現況が優先となります。　※間取りの「S」はサービスルーム(納戸)です。

情報更新日2024年5月1日　No.ks0000051784

お問合せ先

東京都知事（4）第83270号
（公社）全日本不動産協会会員,（公社）首都圏不動産公正取引協議会加盟

株式会社ＣＬＣコーポレーション 葛西店

東京都江戸川区中葛西３丁目３７－１８ 笈川ビル２Ｆ
TEL:03-5667-4585　FAX:03-5696-3549
E-mail : kasai@clcnet.jp
URL : https://clcnetwork.co.jp/shop_kasai.html

←携帯サイトから物件詳細を閲覧できます！

取引態様	手数料負担の割合	貸主		借主	
仲介	手数料配分の割合	元付		客付	

不動産コード：16012　物件管理コード：1122115213330000913573

※取引条件の有効期限は情報更新日より30日間となります。