FOR RENT

新築

賃料	管理費等
229,000円	20,000円

本物件についてのさらに詳しい情報やご見学希望

２Ｆ以上,２面採光,オートロック,ダブルロック,モニタ付オートロック,角住戸,振り分け,防犯カメラ,メールボックス

【外観】

【間取り図】

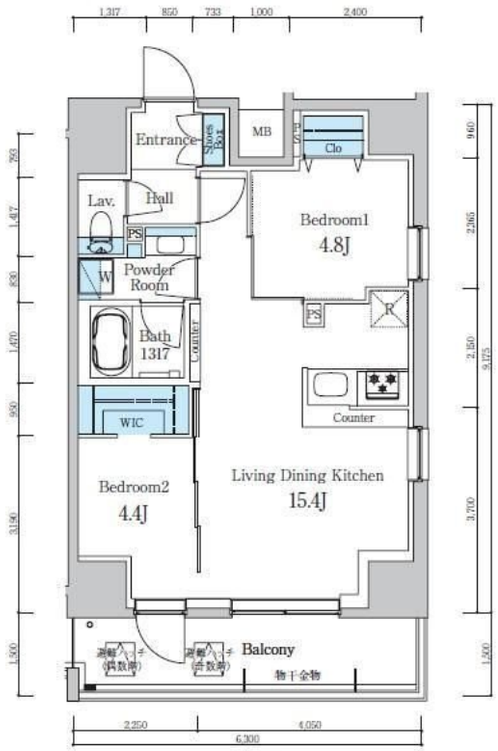

※図面と現況が異なる場合は現況が優先となります。

※間取りの「S」はサービスルーム(納戸)です。

間取り	2LDK		
敷金	無	礼金	無
敷引／償却金	- -	保証金	-
物件種別	マンション		
建物名・部屋番号	デュオフラッツ葛西　305号室		
物件所在地	東京都江戸川区東葛西６丁目9-5		
交通	東京メトロ東西線　葛西駅　徒歩4分 東京メトロ東西線　西葛西駅　徒歩22分		
間取詳細			
構造･規模	鉄筋コンクリート 15階建 3階		
専有面積	56.85㎡	向き	
築年月	2024年8月	契約期間	2年
損害保険	有	入居時期	即時
駐車場	駐輪場		
設備	２４時間換気システム,３口以上コンロ,ＢＳ,ＣＳ,ＴＶインターホン,ウォークインクローゼット,エアコ		
その他費用	[一時金]　入居サポート：19,800円　クリーニング費：84,700円		
入居諸条件	ペット可 ルームシェア不可		
保証会社	必須　初回：月額賃料等の50%　月次：月額賃料等の1%		
備考			

情報更新日2025年8月23日

No.ks0000057910

お問合せ先

東京都知事（5）第83270号

（公社）全日本不動産協会会員,（公社）首都圏不動産公正取引協議会加盟

株式会社ＣＬＣコーポレーション 葛西店

東京都江戸川区中葛西３丁目３７－１８笈川ビル２Ｆ

TEL:03-5667-4585　FAX:03-5696-3549

E-mail : kasai@clcnet.jp

URL : https://clcnetwork.co.jp/shop_kasai.html

←携帯サイトから物件詳細を閲覧できます！

取引態様	手数料負担の割合	貸主		借主	
仲介	手数料配分の割合	元付		客付	

不動産コード：16012　物件管理コード：1122115213330001070097

※取引条件の有効期限は情報更新日より30日間となります。