FOR RENT

賃料	管理費等
106,000円	7,000円

２Ｆ以上,２面採光,オートロック,角住戸,通風良好,メールボックス

【外観】

【間取り図】

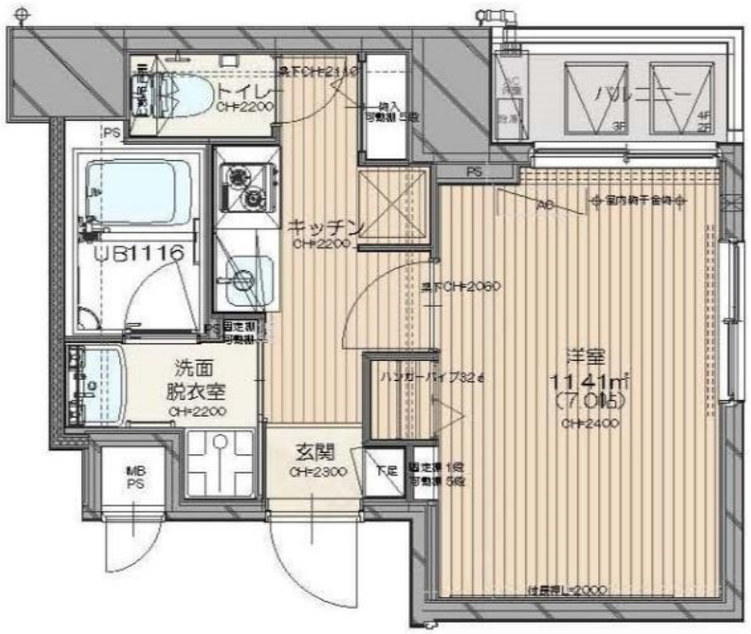

間取り	1K		
敷金	無	礼金	無
敷引／償却金	- -	保証金	-
物件種別	マンション		
建物名・部屋番号	Belle　neige		
物件所在地	東京都江東区扇橋３丁目4-7		
交通	東京メトロ半蔵門線　住吉（東京）駅　徒歩10分 都営新宿線　西大島駅　徒歩18分		
間取詳細	洋室(7畳)		
構造･規模	鉄筋コンクリート 7階建 5階		
専有面積	25.13㎡	向き	
築年月	2012年9月	契約期間	2年
損害保険	有	入居時期	相談
駐車場	駐輪場		
設備	２口コンロ,ＴＶインターホン,インターホン,エアコン,ガスキッチン,ガスコンロ設置済,クローゼット,		
その他費用			
入居諸条件	ペット相談		
保証会社	可　初回保証料：33,900円　月額：600		
備考			

※図面と現況が異なる場合は現況が優先となります。　※間取りの「S」はサービスルーム(納戸)です。

情報更新日2026年5月24日　No.ks0000063982

お問合せ先

東京都知事（5）第83270号
（公社）全日本不動産協会会員,（公社）首都圏不動産公正取引協議会加盟

株式会社ＣＬＣコーポレーション 葛西店

東京都江戸川区中葛西３丁目３７－１８笈川ビル２Ｆ
TEL:03-5667-4585　FAX:03-5696-3549
E-mail : kasai@clcnet.jp
URL : https://clcnetwork.co.jp/shop_kasai.html

←携帯サイトから物件詳細を閲覧できます！

取引態様	手数料負担の割合	貸主		借主	
仲介	手数料配分の割合	元付		客付	

不動産コード：16012　物件管理コード：1122115213330001170310

※取引条件の有効期限は情報更新日より30日間となります。