FOR RENT

新築

賃料	管理費等
176,000円	3,000円

メゾネット,角住戸,最上階,上階無し,メールボックス

【外観】

【間取り図】

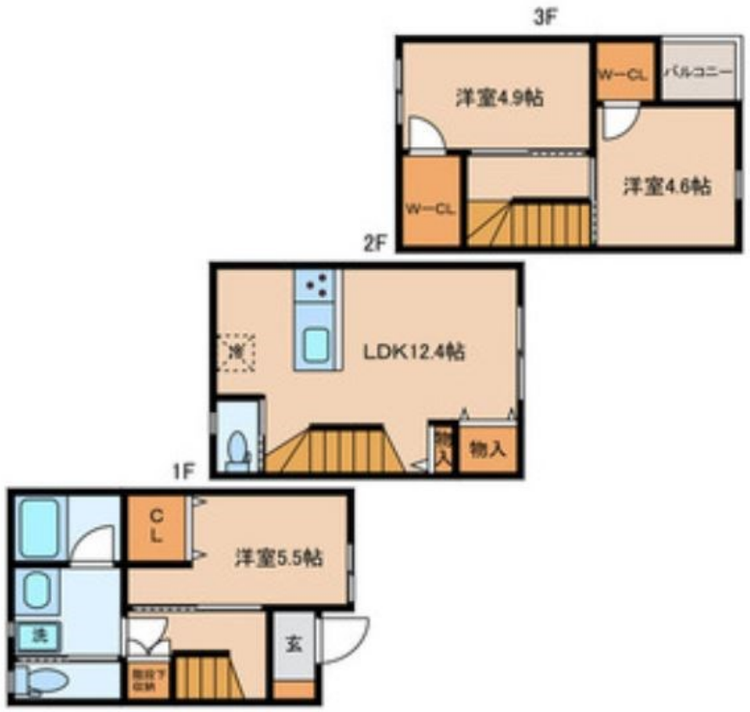

間取り	3LDK		
敷金	0.5ヶ月	礼金	1ヶ月
敷引／償却金	- -	保証金	-
物件種別	アパート		
建物名・部屋番号	江戸川区本一色PJ		
物件所在地	東京都江戸川区本一色３丁目35-0		
交通	中央・総武線各停　新小岩駅　徒歩20分 中央・総武線各停　小岩駅　徒歩27分		
間取詳細			
構造･規模	木造 3階建 1階		
専有面積	71.83㎡	向き	
築年月	2025年3月	契約期間	2年
損害保険	有	入居時期	2025年5月24日予定
駐車場	駐輪場		
設備	２口コンロ,３口以上コンロ,ＣＡＴＶ,ＴＶインターホン,インターホン,ウォークインクローゼット,エア		
その他費用	[月次費用]　保険料：1,300円		
入居諸条件			
保証会社	必須　初回保証料10，000円～他プラン有		
備考			

※図面と現況が異なる場合は現況が優先となります。　※間取りの「S」はサービスルーム(納戸)です。

情報更新日2025年4月30日　No.mz0000094083

お問合せ先

東京都知事（5）第83270号
（公社）全日本不動産協会会員,（公社）首都圏不動産公正取引協議会加盟

株式会社CLCコーポレーション 瑞江店

東京都江戸川区瑞江２丁目3-15ソフィアスリー3Ｆ
TEL:03-5243-3651　FAX:03-5243-3652
E-mail : mizue@clcnet.jp
URL : https://clcnetwork.co.jp/shop_mizue.html

←携帯サイトから物件詳細を閲覧できます！

取引態様	手数料負担の割合	貸主		借主	
仲介	手数料配分の割合	元付		客付	

不動産コード：16056　物件管理コード：1122115213330001057577

※取引条件の有効期限は情報更新日より30日間となります。