FOR RENT

賃料	管理費等
58,000円	0円

２Ｆ以上 角住戸 ２面採光 通風良好

【外観】

【間取り図】

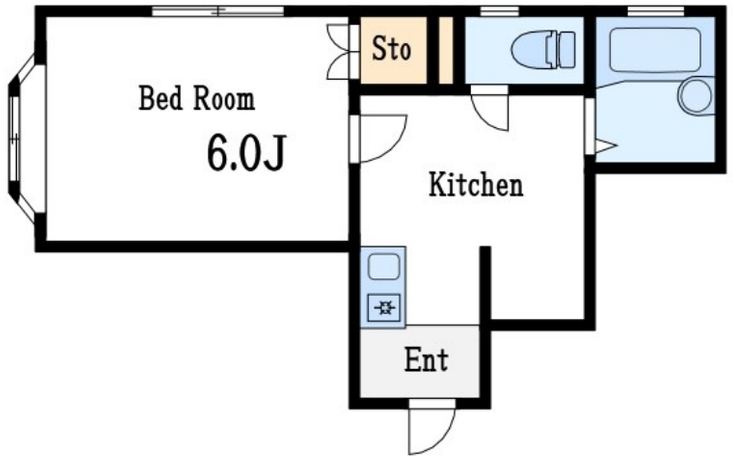

間取り	1K		
敷金	1ヶ月	礼金	1ヶ月
敷引／償却金	- -	保証金	-
物件種別	マンション		
建物名・部屋番号	栄華ブリッジハウス		
物件所在地	東京都江戸川区一之江２丁目1-		
交通	都営新宿線　一之江駅　徒歩11分 都営新宿線　瑞江駅　徒歩20分		
間取詳細			
構造･規模	鉄骨 3階建 2階		
専有面積	23.66㎡	向き	
築年月	1988年12月	契約期間	2年
損害保険	有	入居時期	即時
駐車場			
設備	ガスコンロ設置可 ガスキッチン バス有 バストイレ同室 ＣＡＴＶ インターホン フローリング		
その他費用			
入居諸条件	事務所相談		
保証会社			
備考			

※図面と現況が異なる場合は現況が優先となります。　※間取りの「S」はサービスルーム(納戸)です。

情報更新日2026年3月8日　No.sk0000068373

お問合せ先

東京都知事（5）第83270号
（公社）全日本不動産協会会員,（公社）首都圏不動産公正取引協議会加盟

株式会社CLCコーポレーション 新小岩店

東京都葛飾区新小岩１丁目51-4新小岩ルミエールビル１階
TEL:03-5678-0865　FAX:03-5678-0866
E-mail : shinkoiwa@clcnet.jp
URL : https://clcnetwork.co.jp/shop_shinkoiwa.html

←携帯サイトから物件詳細を閲覧できます！

取引態様	手数料負担の割合	貸主	0%	借主	100%
仲介	手数料配分の割合	元付	0%	客付	100%

不動産コード：2100718　物件管理コード：1122115213330001152546

※取引条件の有効期限は情報更新日より30日間となります。