FOR RENT

賃料	管理費等
129,000円	15,000円

２Ｆ以上,オートロック,玄関ホール,防犯カメラ,メールボックス

【外観】

【間取り図】

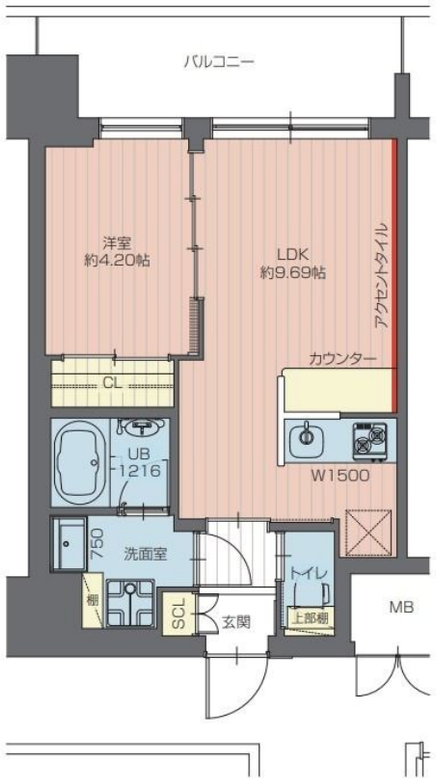

間取り	1LDK		
敷金	無	礼金	1ヶ月
敷引／償却金	- -	保証金	-
物件種別	マンション		
建物名・部屋番号	プレジオ亀有		
物件所在地	東京都葛飾区青戸８丁目15-7		
交通	常磐線各停　亀有駅　徒歩12分 京成本線　青砥駅　徒歩22分		
間取詳細			
構造･規模	鉄筋コンクリート 11階建 3階		
専有面積	34.3㎡	向き	東
築年月	2024年8月	契約期間	2年
損害保険	有 18,000円 24ヶ月	入居時期	相談
駐車場	駐輪場		
設備	２口コンロ,ＴＶインターホン,インターホン,エアコン,カウンターキッチン,ガスキッチン,ガスコンロ設		
その他費用	[一時金]　鍵交換費用：22,000円　リロレント24：20,000円 [備考]　クリーニング費用退去時払い　77,000円/ペット飼育時：敷金1ヶ月増＋礼金2.5万円増＋共益費増（小型犬：3,000円/猫：10,000円）		
入居諸条件	ペット相談		
保証会社	必須　契約時：総賃料の50%　/　更新時：1年毎1万円		
備考			

※図面と現況が異なる場合は現況が優先となります。　※間取りの「S」はサービスルーム(納戸)です。

情報更新日2026年6月6日　No.sk0000069892

お問合せ先

東京都知事（5）第83270号
（公社）全日本不動産協会会員,（公社）首都圏不動産公正取引協議会加盟

株式会社CLCコーポレーション 新小岩店

東京都葛飾区新小岩１丁目51-4新小岩ルミエールビル１階
TEL:03-5678-0865　FAX:03-5678-0866
E-mail : shinkoiwa@clcnet.jp
URL : https://clcnetwork.co.jp/shop_shinkoiwa.html

←携帯サイトから物件詳細を閲覧できます！

取引態様	手数料負担の割合	貸主		借主	
仲介	手数料配分の割合	元付		客付	

不動産コード：2100718　物件管理コード：1122115213330001172774

※取引条件の有効期限は情報更新日より30日間となります。