FOR RENT

賃料	管理費等
300,000円	20,000円

２Ｆ以上,２面採光,オートロック,セキュリティ有り,モニタ付オートロック,角住戸,リバーサイド,防犯カメラ

【外観】

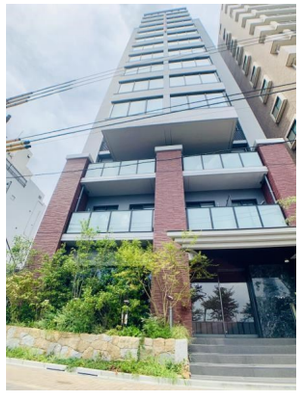

【間取り図】

間取り	2LDK		
敷金	1ヶ月	礼金	2ヶ月
敷引／償却金	- -	保証金	-
物件種別	マンション		
建物名・部屋番号	グランドメゾン浅草花川戸		
物件所在地	東京都台東区花川戸１丁目12-12		
交通	東京メトロ銀座線　浅草駅　徒歩6分 都営浅草線　本所吾妻橋駅　徒歩12分		
間取詳細	洋室(5.1畳) 洋室(3.8畳) LDK(12.5畳)		
構造･規模	鉄筋コンクリート 14階建 8階		
専有面積	50.46㎡	向き	
築年月	2022年5月	契約期間	定期借家契約 5年
損害保険		入居時期	即時
駐車場			
設備	３口以上コンロ,ＴＶインターホン,インターホン,ウォークインクローゼット,エアコン,カウンターキッチ		
その他費用	[一時金]　鍵交換費用：40,000円 [月次費用]　インターネット使用料：1,980円		
入居諸条件			
保証会社	必須　初回保証料として総賃料の50%かかります。		
備考	お部屋探しはCLCコーポレーション浅草店にお任せください♪		

※図面と現況が異なる場合は現況が優先となります。　※間取りの「S」はサービスルーム(納戸)です。

情報更新日2024年11月28日　No.as0000051333

お問合せ先

東京都知事（5）第83270号
（公社）全日本不動産協会会員,（公社）首都圏不動産公正取引協議会加盟

株式会社ＣＬＣコーポレーション 浅草店

東京都台東区花川戸１丁目３－３Casa Arroz浅草１Ｆ
TEL:03-5826-3730　FAX:03-5826-3731
E-mail : asakusa@clcnet.jp
URL : https://clcnetwork.co.jp/shop_asakusa.html

←携帯サイトから物件詳細を閲覧できます！

取引態様	手数料負担の割合	貸主		借主	
仲介	手数料配分の割合	元付		客付	

不動産コード：2101160　物件管理コード：1122115213330001047673

※取引条件の有効期限は情報更新日より30日間となります。