FOR RENT

賃料	管理費等
185,000円	11,500円

１フロア２住戸,２Ｆ以上,２面採光,オートロック,角住戸,防犯カメラ,メールボックス

【外観】

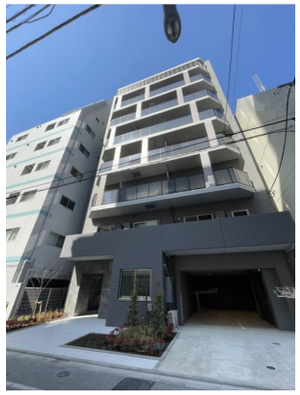

【間取り図】

間取り	1LDK		
敷金	1ヶ月	礼金	1ヶ月
敷引／償却金	- -	保証金	-
物件種別	マンション		
建物名・部屋番号	アベニール		
物件所在地	東京都台東区台東１丁目34-2		
交通	山手線　秋葉原駅　徒歩8分 山手線　御徒町駅　徒歩12分		
間取詳細			
構造･規模	鉄筋コンクリート 8階建 2階		
専有面積	40㎡	向き	
築年月	2024年2月	契約期間	2年
損害保険		入居時期	相談
駐車場			
設備	２口コンロ,ＢＳ,ＴＶインターホン,インターホン,ウォークインクローゼット,エアコン,カウンターキッ		
その他費用	[月次費用]　町会費：300円		
入居諸条件			
保証会社	必須　初回保証料として総賃料の50%かかります。		
備考	お部屋探しはCLCコーポレーション浅草店にお任せください♪		

※図面と現況が異なる場合は現況が優先となります。　※間取りの「S」はサービスルーム(納戸)です。

情報更新日2025年5月5日　No.as0000052391

お問合せ先

東京都知事（5）第83270号
（公社）全日本不動産協会会員,（公社）首都圏不動産公正取引協議会加盟

株式会社ＣＬＣコーポレーション 浅草店

東京都台東区花川戸１丁目３－３Casa Arroz浅草１Ｆ
TEL:03-5826-3730　FAX:03-5826-3731
E-mail : asakusa@clcnet.jp
URL : https://clcnetwork.co.jp/shop_asakusa.html

←携帯サイトから物件詳細を閲覧できます！

取引態様	手数料負担の割合	貸主		借主	
仲介	手数料配分の割合	元付		客付	

不動産コード：2101160　物件管理コード：1122115213330001078519

※取引条件の有効期限は情報更新日より30日間となります。