FOR RENT

賃料	管理費等
203,000円	20,000円

インターネット無料

２Ｆ以上,ダブルディンプルキー,ダブルロック,モニタ付オートロック,角住戸,玄関ホール,南面バルコニー,南面リビング,デザイナーズ,駅まで平坦,外壁コンクリート,閑静な住宅街,防犯カメラ,メールボック

【外観】

【間取り図】

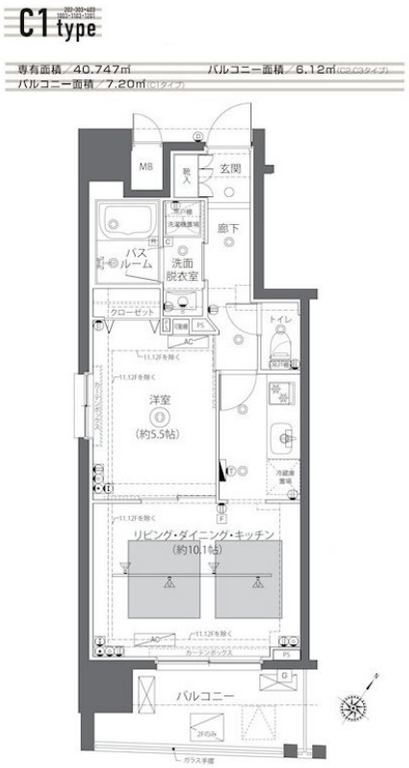

※図面と現況が異なる場合は現況が優先となります。　※間取りの「S」はサービスルーム(納戸)です。

間取り	1LDK		
敷金	無	礼金	無
敷引／償却金	- -	保証金	-
物件種別	マンション		
建物名・部屋番号	ZOOM日本橋蛎殻町		
物件所在地	東京都中央区日本橋蛎殻町１丁目3-3		
交通	東京メトロ半蔵門線　水天宮前駅　徒歩5分 東京メトロ東西線　茅場町駅　徒歩5分		
間取詳細	LDK(10.1畳) 洋室(5.5畳)		
構造･規模	鉄筋コンクリート 12階建 7階		
専有面積	40.74㎡	向き	南東
築年月	2020年3月下旬	契約期間	2年
損害保険	有	入居時期	即時
駐車場	駐輪場		
設備	２口コンロ,ＴＶインターホン,インターネット専用線配線済み,インターホン,エアコン,ガスキッチン,ガ		
その他費用	[一時金]　家財保険＋付帯サービス：1,835円　鍵交換費用：33,000円		
入居諸条件	ペット可 性別不問 二人可 法人可		
保証会社	必須 (オリコフォレントインシュア)　初回保証料：総賃料50%　月額保証料：総賃料1%		
備考	ペット飼育相談可♪　インターネット無料★		

情報更新日2024年5月19日　No.ng0000053737

お問合せ先

東京都知事（4）第83270号
（公社）全日本不動産協会会員,（公社）首都圏不動産公正取引協議会加盟

株式会社ＣＬＣコーポレーション 人形町店

東京都中央区日本橋人形町１丁目16-6スガビル2階
TEL:03-5651-9575　FAX:03-5651-9576
E-mail : ningyou@clcnet.jp
URL : https://clcnetwork.co.jp/shop_ningyou.html

←携帯サイトから物件詳細を閲覧できます！

取引態様	手数料負担の割合	貸主		借主	
仲介	手数料配分の割合	元付		客付	

不動産コード：2102767　物件管理コード：1122115213330000950864

※取引条件の有効期限は情報更新日より30日間となります。