FOR RENT

賃料	管理費等
321,000円	15,000円

充実設備の築浅2LDK

２Ｆ以上,オートロック,ダブルディンプルキー,ダブルロック,ディンプルキー,モニタ付オートロック,角住戸,玄関ホール,通風良好,防犯カメラ,メールボックス,平置駐車場

【外観】

【間取り図】

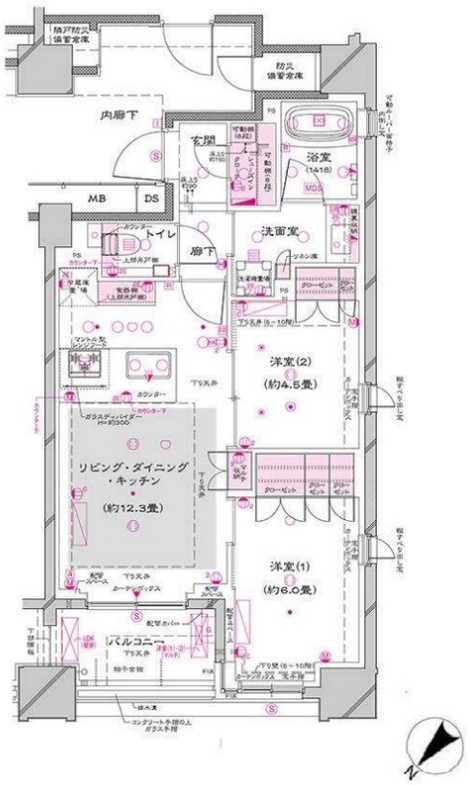

間取り	2LDK		
敷金	1ヶ月	礼金	無
敷引／償却金	- -	保証金	-
物件種別	マンション		
建物名・部屋番号	オーパスレジデンス銀座イースト		
物件所在地	東京都中央区築地７丁目13-5		
交通	東京メトロ日比谷線　築地駅　徒歩6分 東京メトロ有楽町線　新富町（東京）駅　徒歩10分		
間取詳細	LDK(12.3畳) 洋室(6畳) 洋室(4.5畳)		
構造･規模	鉄筋コンクリート 12階建 8階		
専有面積	54.36㎡	向き	北西
築年月	2021年3月	契約期間	2年
損害保険	有	入居時期	2024年7月上旬予定
駐車場	駐輪場		
設備	３口以上コンロ,ＢＳ,ＣＡＴＶ,ＣＳ,ＴＶインターホン,インターネット専用線配線済み,インターホン,		
その他費用	[一時金]　鍵交換費用：22,000円 [月次費用]　口座振替手数料：110円		
入居諸条件	ペット相談 事務所不可 法人可		
保証会社	必須　月額賃料等の50%、２年目以降：10,000円/年		
備考	物件の詳細、近隣類似物件のご相談などお気軽にお問合せ下さい。		

※図面と現況が異なる場合は現況が優先となります。　※間取りの「S」はサービスルーム(納戸)です。

情報更新日2024年5月18日　No.ng0000054114

お問合せ先

東京都知事（4）第83270号
（公社）全日本不動産協会会員,（公社）首都圏不動産公正取引協議会加盟

株式会社ＣＬＣコーポレーション 人形町店

東京都中央区日本橋人形町１丁目16-6スガビル2階
TEL:03-5651-9575　FAX:03-5651-9576
E-mail : ningyou@clcnet.jp
URL : https://clcnetwork.co.jp/shop_ningyou.html

←携帯サイトから物件詳細を閲覧できます！

取引態様	手数料負担の割合	貸主		借主	
仲介	手数料配分の割合	元付		客付	

不動産コード：2102767　物件管理コード：1122115213330000958556

※取引条件の有効期限は情報更新日より30日間となります。