FOR RENT

賃料	管理費等
319,000円	0円

２Ｆ以上,オートロック,防犯カメラ,メールボックス

【外観】

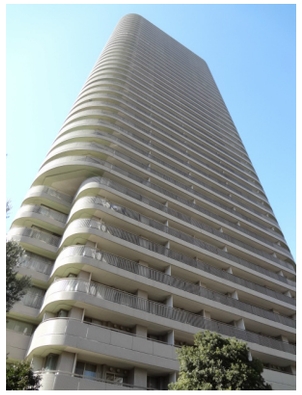

【間取り図】

間取り	2LDK		
敷金	1ヶ月	礼金	1ヶ月
敷引／償却金	- -	保証金	-
物件種別	マンション		
建物名・部屋番号	リバーポイントタワー		
物件所在地	東京都中央区佃１丁目11-6		
交通	東京メトロ有楽町線　月島駅　徒歩6分 東京メトロ日比谷線　八丁堀（東京）駅　徒歩11分		
間取詳細	洋室(6畳) 洋室(7畳) LDK(16.7畳)		
構造･規模	鉄骨鉄筋コンクリート 40階建 5階		
専有面積	71.3㎡	向き	東
築年月	1989年4月	契約期間	2年
損害保険	有	入居時期	即時
駐車場	駐輪場		
設備	３口以上コンロ,ＢＳ,ＣＳ,ＩＨクッキングヒーター,ＴＶインターホン,インターホン,エアコン,グリル		
その他費用	[一時金]　鍵交換費用：16,500円 [月次費用]　口座振替手数料：110円		
入居諸条件	楽器等の使用相談		
保証会社	必須　初回、賃料等総額の50%　年間保証料9,600円		
備考	物件の詳細、近隣類似物件のご相談などお気軽にお問合せ下さい。		

※図面と現況が異なる場合は現況が優先となります。　※間取りの「S」はサービスルーム(納戸)です。

情報更新日2024年5月16日　No.ng0000054308

お問合せ先

東京都知事（4）第83270号
（公社）全日本不動産協会会員,（公社）首都圏不動産公正取引協議会加盟

株式会社ＣＬＣコーポレーション 人形町店

東京都中央区日本橋人形町１丁目16-6スガビル2階
TEL:03-5651-9575　FAX:03-5651-9576
E-mail : ningyou@clcnet.jp
URL : https://clcnetwork.co.jp/shop_ningyou.html

←携帯サイトから物件詳細を閲覧できます！

取引態様	手数料負担の割合	貸主		借主	
仲介	手数料配分の割合	元付		客付	

不動産コード：2102767　物件管理コード：1122115213330000962907

※取引条件の有効期限は情報更新日より30日間となります。