FOR RENT

賃料	管理費等
129,000円	7,000円

インターネット無料

２Ｆ以上,オートロック,モニタ付オートロック,東南角住戸,南面バルコニー,陽当たり良好,メールボックス

【外観】

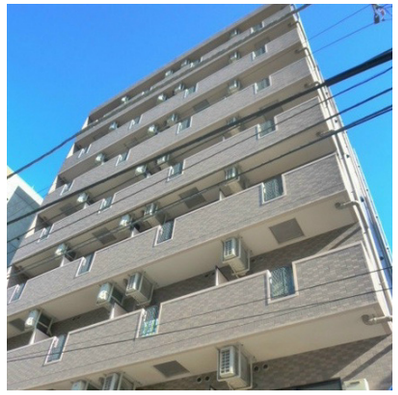

【間取り図】

※図面と現況が異なる場合は現況が優先となります。　※間取りの「S」はサービスルーム(納戸)です。

間取り	1K		
敷金	無	礼金	無
敷引／償却金	- -	保証金	-
物件種別	マンション		
建物名・部屋番号	フォレシティ秋葉原		
物件所在地	東京都千代田区神田佐久間町３丁目35-1		
交通	山手線　秋葉原駅　徒歩4分 都営新宿線　岩本町駅　徒歩6分		
間取詳細	洋室(8畳) K(2畳)		
構造･規模	鉄骨鉄筋コンクリート 12階建 6階		
専有面積	22.65㎡	向き	南
築年月	2003年4月	契約期間	2年
損害保険	有	入居時期	2025年1月31日予定
駐車場	駐輪場		
設備	２口コンロ,ＢＳ,ＴＶインターホン,インターネット専用線配線済み,エアコン,ガスキッチン,ガスコンロ		
その他費用	[一時金]　鍵交換費用：19,800円 [月次費用]　町会費：200円　保険料：800円		
入居諸条件	性別不問 法人可 単身可		
保証会社	可　契約時：10.000円～		
備考	お気軽にお問い合わせ下さい		

情報更新日2025年1月24日　No.ng0000057332

お問合せ先

東京都知事（5）第83270号
（公社）全日本不動産協会会員,（公社）首都圏不動産公正取引協議会加盟

株式会社CLCコーポレーション 人形町店

東京都中央区日本橋人形町１丁目16-6須賀ビル2階
TEL:03-5651-9575　FAX:03-5651-9576
E-mail : ningyou@clcnet.jp
URL : https://clcnetwork.co.jp/shop_ningyou.html

←携帯サイトから物件詳細を閲覧できます！

取引態様	手数料負担の割合	貸主		借主	
仲介	手数料配分の割合	元付		客付	

不動産コード：2102767　物件管理コード：1122115213330001056542

※取引条件の有効期限は情報更新日より30日間となります。