FOR RENT

賃料	管理費等
145,000円	15,000円

閑静は住宅街に立地

２Ｆ以上,オートロック,セキュリティ有り,メゾネット,モニタ付オートロック,角住戸,外壁コンクリート,メールボックス

【外観】

【間取り図】

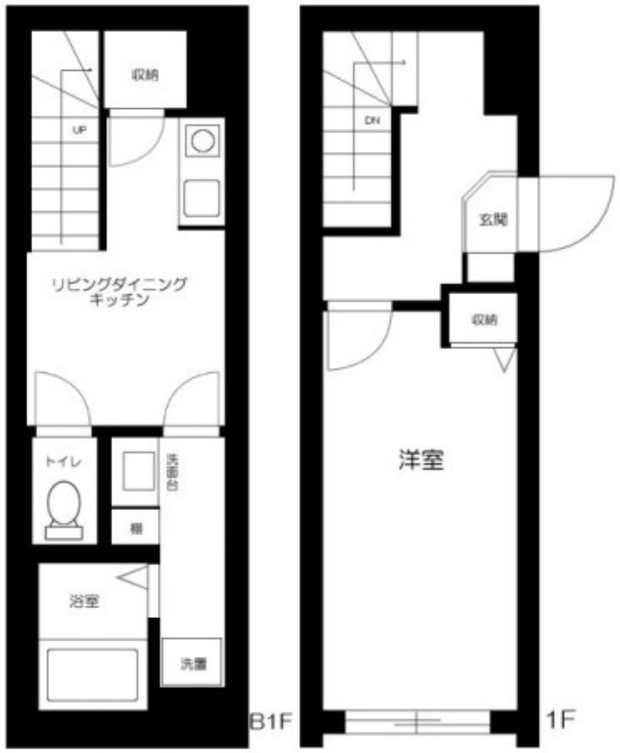

間取り	1LDK		
敷金	1ヶ月	礼金	1ヶ月
敷引／償却金	- -	保証金	-
物件種別	マンション		
建物名・部屋番号	セグレート日本橋		
物件所在地	東京都中央区日本橋浜町３丁目34-6		
交通	都営新宿線　浜町駅　徒歩6分 東京メトロ半蔵門線　水天宮前駅　徒歩10分		
間取詳細			
構造･規模	鉄筋コンクリート 5階建 1階		
専有面積	36.84㎡	向き	北東
築年月	2021年9月	契約期間	2年
損害保険	有 20,000円 24ヶ月	入居時期	相談
駐車場			
設備	２口コンロ,ＣＡＴＶ,ＩＨクッキングヒーター,ＴＶインターホン,インターホン,エアコン,クローゼット		
その他費用	[一時金]　24時間サポート：22,000円　鍵交換費用：26,400円		
入居諸条件			
保証会社	必須　契約時：月額総賃料の50%～		
備考	新年1/4から営業となります。当社は1月～3月の期間は無休で営業しております。お気軽にご相談ください。		

※図面と現況が異なる場合は現況が優先となります。　※間取りの「S」はサービスルーム(納戸)です。

情報更新日2026年2月2日　No.ng0000060251

お問合せ先

東京都知事（5）第83270号
（公社）全日本不動産協会会員,（公社）首都圏不動産公正取引協議会加盟

株式会社CLCコーポレーション 人形町店

東京都中央区日本橋人形町１丁目16-6須賀ビル2階
TEL:03-5651-9575　FAX:03-5651-9576
E-mail : ningyou@clcnet.jp
URL : https://clcnetwork.co.jp/shop_ningyou.html

←携帯サイトから物件詳細を閲覧できます！

取引態様	手数料負担の割合	貸主		借主	
仲介	手数料配分の割合	元付		客付	

不動産コード：2102767　物件管理コード：1122115213330001129665

※取引条件の有効期限は情報更新日より30日間となります。