FOR RENT

賃料	管理費等
120,000円	5,000円

★お部屋探しはCLCコーポレーションにお任せく

オートロック,モニタ付オートロック,角住戸,陽当たり良好,メールボックス

【外観】

【間取り図】

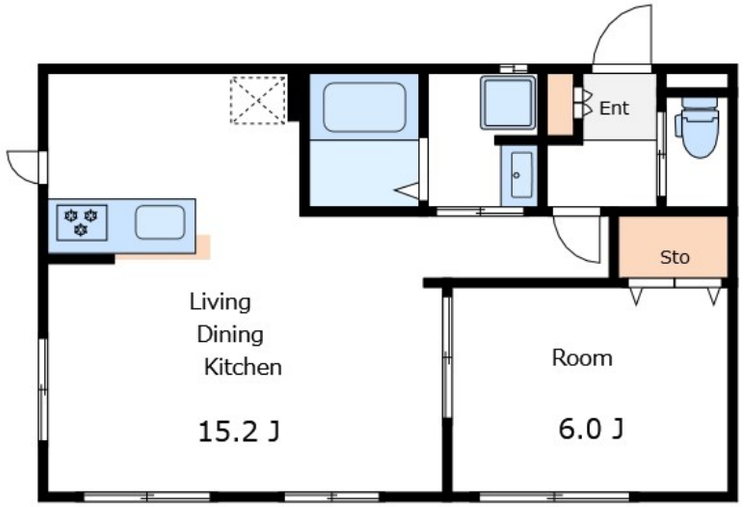

間取り	1LDK		
敷金	1ヶ月	礼金	1.5ヶ月
敷引／償却金	- -	保証金	-
物件種別	マンション		
建物名・部屋番号	シャトル		
物件所在地	東京都荒川区南千住６丁目10-2		
交通	東京メトロ千代田線　町屋駅　徒歩16分 都電荒川線　荒川区役所前駅　徒歩7分		
間取詳細			
構造･規模	鉄骨 3階建 2階		
専有面積	50.14㎡	向き	
築年月	2012年3月11日	契約期間	2年
損害保険	有 15,400円 24ヶ月	入居時期	2026年5月9日予定
駐車場	駐輪場		
設備	２口コンロ,３口以上コンロ,３点給湯,ＴＶインターホン,インターホン,エアコン,カウンターキッチン,		
その他費用	[一時金]　マイコンシェル：18,000円　鍵交換費用：25,300円		
入居諸条件			
保証会社	必須　初回保証料、総賃料の50%・２年ごとに２万円		
備考	★お部屋探しはCLCコーポレーションにお任せくださいませ★		

※図面と現況が異なる場合は現況が優先となります。　※間取りの「S」はサービスルーム(納戸)です。

情報更新日2026年3月10日　No.mc0000084099

お問合せ先

東京都知事（5）第83270号
（公社）全日本不動産協会会員,（公社）首都圏不動産公正取引協議会加盟

株式会社CLCコーポレーション 町屋店

東京都荒川区町屋２丁目1-14町屋プラザ4Ａ
TEL:03-5901-3377
E-mail : machiya@clcnet.jp
URL : https://clcnetwork.co.jp/shop_machiya.html

←携帯サイトから物件詳細を閲覧できます！

取引態様	手数料負担の割合	貸主		借主	
仲介	手数料配分の割合	元付		客付	

不動産コード：2108647　物件管理コード：1122115213330001153179

※取引条件の有効期限は情報更新日より30日間となります。