FOR RENT

新築

賃料	管理費等
186,000円	20,000円

防犯カメラ ２Ｆ以上 オートロック 角住戸 ２面採光

【外観】

【間取り図】

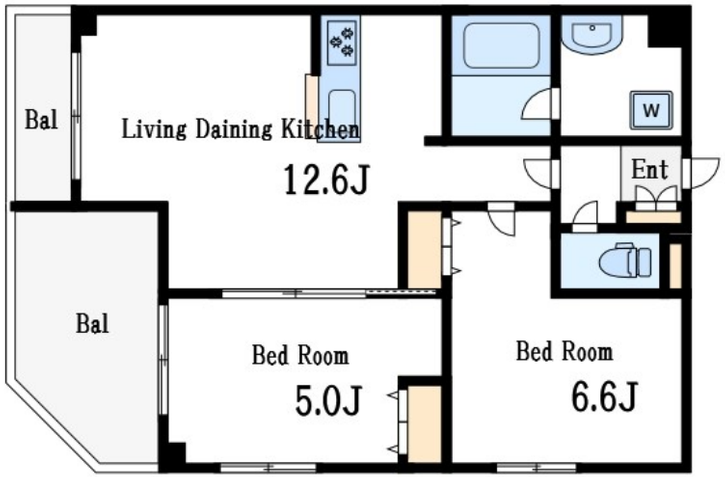

間取り	2LDK		
敷金	無	礼金	1ヶ月
敷引／償却金	- -	保証金	-
物件種別	マンション		
建物名・部屋番号	Alivis篠崎		
物件所在地	東京都江戸川区篠崎町２丁目45-12		
交通	都営新宿線　篠崎駅　徒歩8分 都営新宿線　瑞江駅　徒歩29分		
間取詳細			
構造･規模	鉄筋コンクリート 6階建 2階		
専有面積	51.4㎡	向き	
築年月	2026年2月	契約期間	2年
損害保険	有	入居時期	即時
駐車場	有(敷地内) 23100円/月～ 駐輪場 バイク置き場		
設備	エレベーター 敷地内ゴミ置き場 宅配ＢＯＸ システムキッチン カウンターキッチン ガスコンロ設置済		
その他費用	[一時金]　クリーニング代：80,300円		
入居諸条件	ペット相談		
保証会社			
備考			

※図面と現況が異なる場合は現況が優先となります。　※間取りの「S」はサービスルーム(納戸)です。

情報更新日2026年3月10日　No.ns0000020154

お問合せ先

東京都知事（5）第83270号
（公社）全日本不動産協会会員,（公社）首都圏不動産公正取引協議会加盟

株式会社ＣＬＣコーポレーション 西葛西店

東京都江戸川区西葛西３丁目15-15パルクビル1F
TEL:03-5659-4070　FAX:03-5659-4071
E-mail : nishikasai@clcnet.jp

←携帯サイトから物件詳細を閲覧できます！

取引態様	手数料負担の割合	貸主		借主	
仲介	手数料配分の割合	元付		客付	

不動産コード：2116011　物件管理コード：1122115213330001153362

※取引条件の有効期限は情報更新日より30日間となります。