FOR RENT

賃料	管理費等
64,000円	2,000円

セキュリティ有り,リノベーション,閑静な住宅街

【外観】

【間取り図】

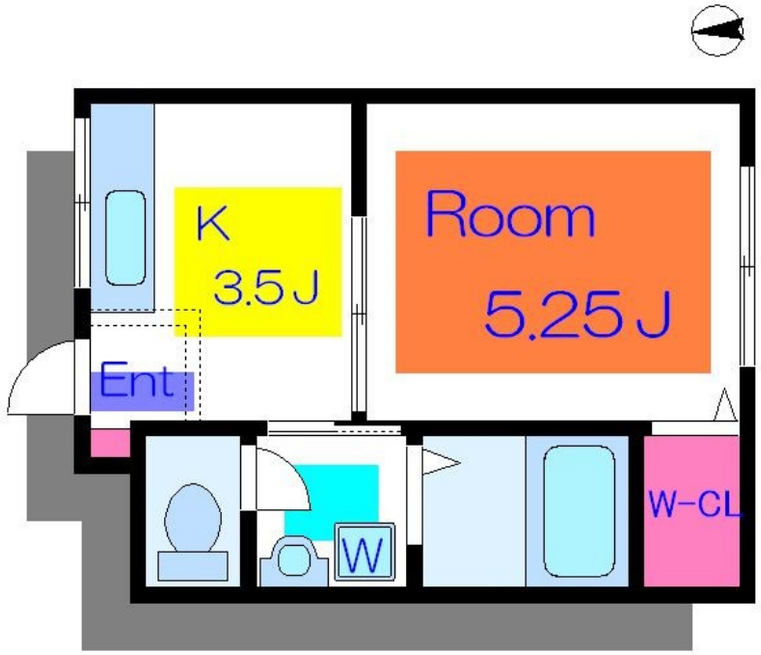

間取り	1K		
敷金	1ヶ月	礼金	1ヶ月
敷引／償却金	- -	保証金	無
物件種別	マンション		
建物名・部屋番号	ウオチマンション		
物件所在地	東京都足立区柳原１丁目36-10		
交通	東京メトロ日比谷線　北千住駅　徒歩15分 京成本線　京成関屋駅　徒歩4分		
間取詳細	洋室(7畳) K(3畳)		
構造･規模	鉄筋コンクリート 3階建 1階		
専有面積	22㎡	向き	南
築年月	1964年3月	契約期間	2年
損害保険	有	入居時期	即時
駐車場			
設備	２口コンロ,ガスキッチン,ガスコンロ設置可,ガス給湯,キッチンに窓,クローゼット,シャワー,トイレ有		
その他費用			
入居諸条件	事務所可 学生可 性別不問 法人不可 単身可		
保証会社	必須　初回保証料、総賃料の50%(更新時1万円/毎年)		
備考	北千住周辺は、ＣＬＣへ。まずは、お電話。		

※図面と現況が異なる場合は現況が優先となります。　※間取りの「S」はサービスルーム(納戸)です。

情報更新日2024年5月13日　No.kt0000071477

お問合せ先

東京都知事（4）第83270号
（公社）全日本不動産協会会員,（公社）首都圏不動産公正取引協議会加盟

株式会社ＣＬＣコーポレーション 北千住支店

東京都足立区千住２丁目１８－１１田辺ビル１Ｆ
TEL:03-3888-5701　FAX:03-3888-5702
E-mail : senjyu@clcnet.jp
URL : https://clcnetwork.co.jp/shop_senjyu.html

←携帯サイトから物件詳細を閲覧できます！

取引態様	手数料負担の割合	貸主	0%	借主	100%
仲介	手数料配分の割合	元付	0%	客付	100%

不動産コード：5998　物件管理コード：1122115213330000977939

※取引条件の有効期限は情報更新日より30日間となります。