FOR RENT

新築

賃料	管理費等
150,000円	10,000円

２Ｆ以上,オートロック,角住戸,メールボックス

【外観】

【間取り図】

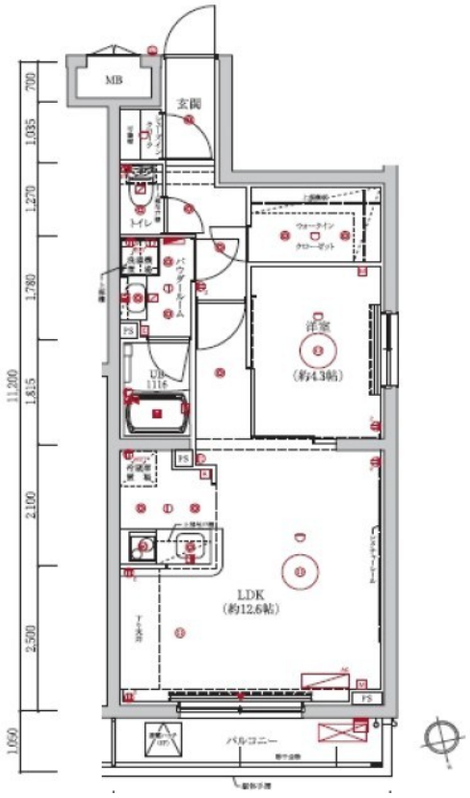

※図面と現況が異なる場合は現況が優先となります。

※間取りの「S」はサービスルーム(納戸)です。

間取り	1LDK		
敷金	1ヶ月	礼金	1ヶ月
敷引／償却金	- -	保証金	-
物件種別	マンション		
建物名・部屋番号	LUMEED梅島		
物件所在地	東京都足立区梅田８丁目11-9		
交通	東武スカイツリーライン　梅島駅　徒歩5分 東武伊勢崎線　西新井駅　徒歩12分		
間取詳細			
構造･規模	鉄筋コンクリート 5階建 4階		
専有面積	46.02㎡	向き	北
築年月	2025年12月	契約期間	2年
損害保険	有 15,000円 24ヶ月	入居時期	即時
駐車場	駐輪場		
設備	２口コンロ,ＴＶインターホン,インターホン,エアコン,ガスキッチン,ガスコンロ設置済,クローゼット,		
その他費用	[一時金]　事務管理手数料：11,000円 [備考]　1年未満解約　違約金1ヶ月		
入居諸条件	二人可 単身可		
保証会社	必須　初回総賃料50%　1年毎1万円		
備考			

情報更新日2026年3月7日

No.kt0000080863

お問合せ先

東京都知事（5）第83270号
（公社）全日本不動産協会会員,（公社）首都圏不動産公正取引協議会加盟

株式会社CLCコーポレーション 北千住支店

東京都足立区千住２丁目18-11田辺ビル１Ｆ
TEL:03-3888-5701　FAX:03-3888-5702
E-mail : senjyu@clcnet.jp
URL : https://clcnetwork.co.jp/shop_senjyu.html

←携帯サイトから物件詳細を閲覧できます！

取引態様	手数料負担の割合	貸主		借主	
仲介	手数料配分の割合	元付		客付	

不動産コード：5998　物件管理コード：1122115213330001138524

※取引条件の有効期限は情報更新日より30日間となります。