FOR RENT

賃料	管理費等
69,000円	3,000円

お問い合わせはCLCコーポレーション北千住支店

２Ｆ以上,振り分け,通風良好,陽当たり良好,メールボックス

【外観】

【間取り図】

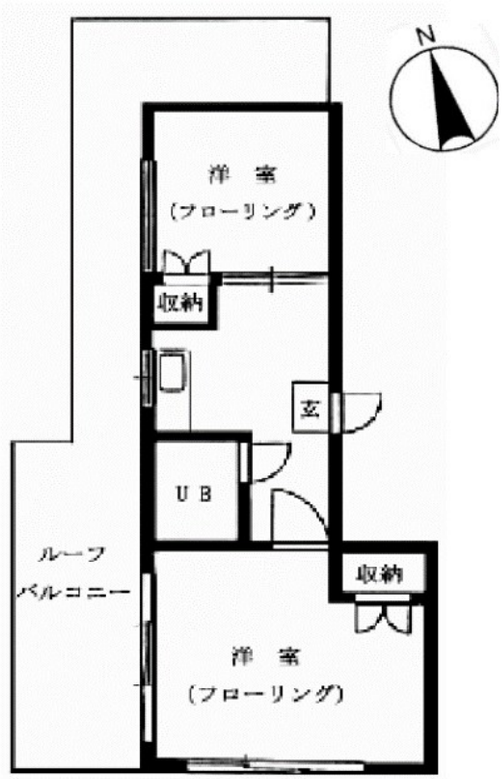

間取り	2DK		
敷金	1ヶ月	礼金	1ヶ月
敷引／償却金	- -	保証金	-
物件種別	マンション		
建物名・部屋番号	エスケイマンション		
物件所在地	東京都足立区南花畑３丁目27-9		
交通	つくばエクスプレス　六町駅　徒歩15分 東京メトロ千代田線　北綾瀬駅　徒歩31分		
間取詳細			
構造･規模	鉄骨 4階建 4階		
専有面積	33.6㎡	向き	
築年月	1989年12月	契約期間	2年
損害保険		入居時期	即時
駐車場			
設備	インターホン,エアコン,クローゼット,バストイレ同室,バス有,フローリング,押入,給湯,光ファイバー		
その他費用	[一時金]　鍵交換費用：25,000円 [月次費用]　relorent24：1,500円		
入居諸条件	性別不問 二人可 法人可 子供相談 単身可		
保証会社	可　初回保証料：総賃料40%/月次保証料800円		
備考			

※図面と現況が異なる場合は現況が優先となります。

※間取りの「S」はサービスルーム(納戸)です。

情報更新日2026年3月10日

No.kt0000081591

お問合せ先

東京都知事（5）第83270号
（公社）全日本不動産協会会員,（公社）首都圏不動産公正取引協議会加盟

株式会社CLCコーポレーション 北千住支店

東京都足立区千住２丁目18-11田辺ビル１Ｆ
TEL:03-3888-5701　FAX:03-3888-5702
E-mail : senjyu@clcnet.jp
URL : https://clcnetwork.co.jp/shop_senjyu.html

←携帯サイトから物件詳細を閲覧できます！

取引態様	手数料負担の割合	貸主	0%	借主	100%
仲介	手数料配分の割合	元付	0%	客付	100%

不動産コード：5998　物件管理コード：1122115213330001152756

※取引条件の有効期限は情報更新日より30日間となります。