FOR RENT

新築

賃料	管理費等
155,000円	8,000円

防犯カメラ 最上階 上階無し ２Ｆ以上 １フロア２住戸 オートロック モニタ付オートロック カードキー 角住戸 ３面採光 通風良好

【外観】

【間取り図】

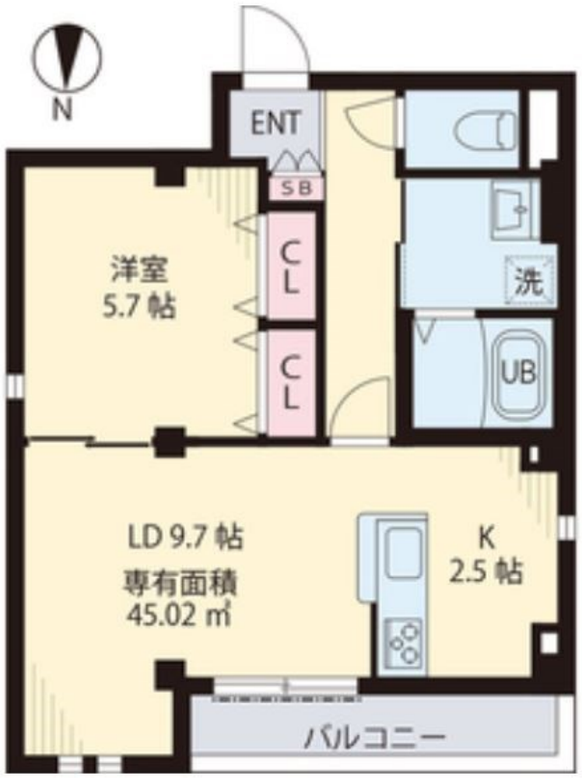

間取り	1LDK		
敷金	1ヶ月	礼金	1ヶ月
敷引／償却金	- -	保証金	-
物件種別	マンション		
建物名・部屋番号	M・A　Park　Kiba		
物件所在地	東京都江東区塩浜２丁目11-18		
交通	東京メトロ東西線　木場（東京）駅　徒歩11分 京葉線　潮見駅　徒歩19分		
間取詳細	LDK(12.2畳) 洋室(5.7畳)		
構造･規模	鉄骨 3階建 3階		
専有面積	45.02㎡	向き	北
築年月	2024年4月	契約期間	2年
損害保険		入居時期	即時
駐車場	駐輪場		
設備	宅配ＢＯＸ システムキッチン カウンターキッチン ３口以上コンロ ＩＨクッキングヒーター グリル		
その他費用	[月次費用]　安心サポート：770円		
入居諸条件			
保証会社			
備考			

※図面と現況が異なる場合は現況が優先となります。　※間取りの「S」はサービスルーム(納戸)です。

情報更新日2024年5月11日　No.ty0000048756

お問合せ先

東京都知事（4）第83270号
（公社）全日本不動産協会会員,（公社）首都圏不動産公正取引協議会加盟

株式会社ＣＬＣコーポレーション 東陽町店

東京都江東区東陽４丁目１－２大朋ビル6F
TEL:03-5653-0507　FAX:03-5653-0502
E-mail : toyo@clcnet.jp
URL : https://clcnetwork.co.jp/shop_toyo.html

←携帯サイトから物件詳細を閲覧できます！

取引態様	手数料負担の割合	貸主		借主	
仲介	手数料配分の割合	元付		客付	

不動産コード：63433　物件管理コード：1122115213330000982841

※取引条件の有効期限は情報更新日より30日間となります。