# FOR RENT

| 賃料 | 管理費等 |
|---|---|
| 209,000円 | 20,000円 |

## 江東区の賃貸はCLCにお任せください！地元密着

２Ｆ以上,２面採光,オートロック,ダブルロック,角住戸,上階無し,眺望良好,通風良好,南西角住戸,陽当たり良好,閑静な住宅街,防犯カメラ

【外観】

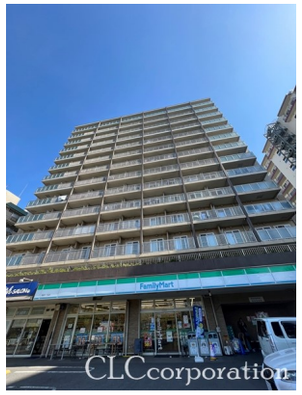


【間取り図】

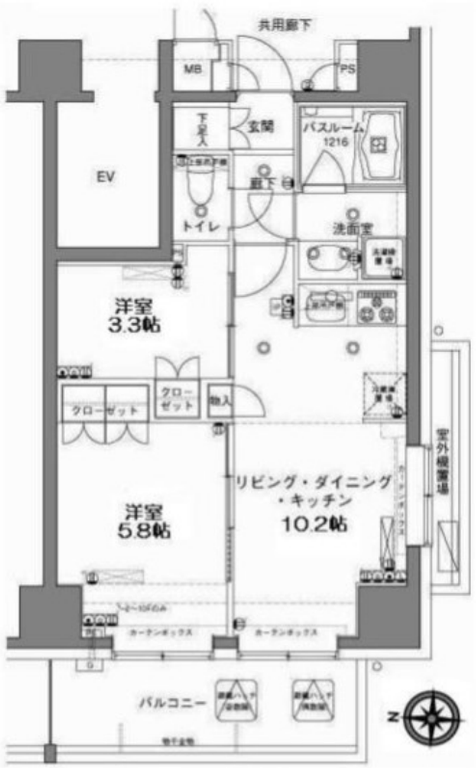


※図面と現況が異なる場合は現況が優先となります。

※間取りの「S」はサービスルーム(納戸)です。

| 間取り | 2LDK | | |
|---|---|---|---|
| 敷金 | 1ヶ月 | 礼金 | 無 |
| 敷引／償却金 | -<br>- | 保証金 | - |
| 物件種別 | マンション | | |
| 建物名・部屋番号 | MFPRコート木場公園 | | |
| 物件所在地 | 東京都江東区東陽６丁目2-13 | | |
| 交通 | 東京メトロ東西線　木場（東京）駅　徒歩10分<br>東京メトロ東西線　東陽町駅　徒歩13分 | | |
| 間取詳細 | 洋室(5.8畳) LDK(10.2畳) 洋室(3.3畳) | | |
| 構造･規模 | 鉄筋コンクリート 14階建 10階 | | |
| 専有面積 | 44.46㎡ | 向き | 西 |
| 築年月 | 2007年3月 | 契約期間 | 2年 |
| 損害保険 | 有 | 入居時期 | 相談 |
| 駐車場 | 有(敷地内) 27500円/月～ 駐輪場 | | |
| 設備 | ３口以上コンロ,ＢＳ,ＣＡＴＶインターネット,ＣＳ,ＴＶインターホン,インターネット専用線配線済み, | | |
| その他費用 | [一時金]　鍵交換：22,000円<br>[月次費用]　口座振替：110円<br>[備考]　退去時における通常清掃費用：55,000円（税込） | | |
| 入居諸条件 | | | |
| 保証会社 | 必須　初回保証委託費：総賃料の50%～　2年目以降：9,600円/年 | | |
| 備考 | | | |

情報更新日2026年5月27日

No.ty0000056707


お問合せ先

東京都知事（5）第83270号
（公社）全日本不動産協会会員,（公社）首都圏不動産公正取引協議会加盟

**株式会社CLCコーポレーション 東陽町店**

東京都江東区東陽４丁目1-2大朋ビル6F
TEL:03-5653-0507　FAX:03-5653-0502
E-mail : toyo@clcnet.jp
URL : https://clcnetwork.co.jp/shop_toyo.html


←携帯サイトから物件詳細を閲覧できます！

| 取引態様 | 手数料負担の割合 | 貸主 | | 借主 | |
|---|---|---|---|---|---|
| 仲介 | 手数料配分の割合 | 元付 | | 客付 | |

不動産コード：63433　物件管理コード：1122115213330001148192

※取引条件の有効期限は情報更新日より30日間となります。