FOR RENT

賃料	管理費等
219,000円	20,000円

江東区の賃貸はCLCにお任せください！地元密着

２Ｆ以上,２面採光,オートロック,ダブルロック,角住戸,上階無し,眺望良好,通風良好,南西角住戸,陽当たり良好,閑静な住宅街,防犯カメラ

【外観】

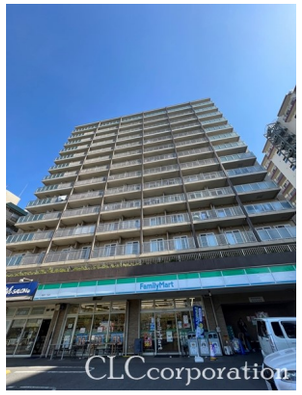

【間取り図】

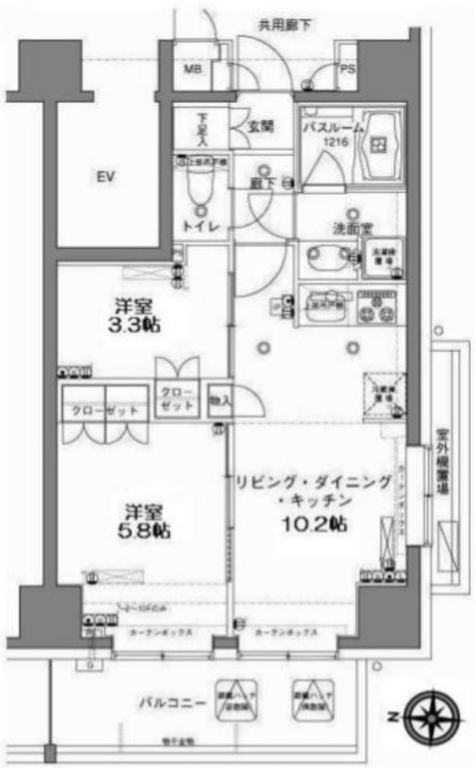

※図面と現況が異なる場合は現況が優先となります。

※間取りの「S」はサービスルーム(納戸)です。

間取り	2LDK		
敷金	1ヶ月	礼金	1ヶ月
敷引／償却金	- -	保証金	-
物件種別	マンション		
建物名・部屋番号	MFPRコート木場公園		
物件所在地	東京都江東区東陽６丁目2-13		
交通	東京メトロ東西線　木場（東京）駅　徒歩10分 東京メトロ東西線　東陽町駅　徒歩13分		
間取詳細	洋室(5.8畳) LDK(10.2畳) 洋室(3.3畳)		
構造･規模	鉄筋コンクリート 14階建 11階		
専有面積	44.46㎡	向き	西
築年月	2007年3月	契約期間	2年
損害保険	有	入居時期	2026年5月中旬
駐車場	有(敷地内) 27500円/月～ 駐輪場		
設備	３口以上コンロ,ＢＳ,ＣＡＴＶインターネット,ＣＳ,ＴＶインターホン,インターネット専用線配線済み,		
その他費用	[一時金]　鍵交換：22,000円 [月次費用]　口座振替：110円 [備考]　退去時における通常清掃費用：55,000円（税込）		
入居諸条件			
保証会社	必須　初回保証委託費：総賃料の50%～　2年目以降：9,600円/年		
備考			

情報更新日2026年4月27日　　No.ty0000056925

お問合せ先

東京都知事（5）第83270号
（公社）全日本不動産協会会員,（公社）首都圏不動産公正取引協議会加盟

株式会社CLCコーポレーション 東陽町店

東京都江東区東陽４丁目1-2大朋ビル6F
TEL:03-5653-0507　　FAX:03-5653-0502
E-mail : toyo@clcnet.jp
URL : https://clcnetwork.co.jp/shop_toyo.html

←携帯サイトから物件詳細を閲覧できます！

取引態様	手数料負担の割合	貸主		借主	
仲介	手数料配分の割合	元付		客付	

不動産コード：63433　　物件管理コード：1122115213330001152885

※取引条件の有効期限は情報更新日より30日間となります。