FOR RENT

賃料	管理費等
78,000円	500円

１フロア２住戸,２面採光,角住戸,通風良好,内装リフォーム済,駅まで平坦,閑静な住宅街,メールボックス

【外観】

【間取り図】

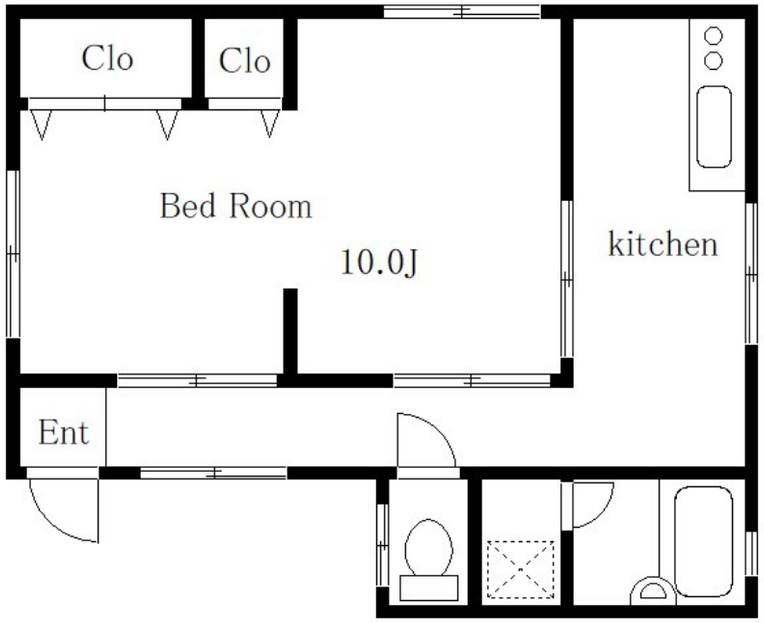

間取り	1K		
敷金	1ヶ月	礼金	1ヶ月
敷引／償却金	- -	保証金	無
物件種別	アパート		
建物名・部屋番号	川島第一アパート		
物件所在地	東京都江東区大島７丁目8-6		
交通	都営新宿線　大島（東京）駅　徒歩5分 中央・総武線各停　亀戸駅　徒歩15分		
間取詳細	洋室(10畳) K(4畳)		
構造･規模	木造 2階建 1階		
専有面積	32㎡	向き	
築年月	1980年2月	契約期間	2年
損害保険	有	入居時期	即時
駐車場			
設備	２口コンロ,インターホン,エアコン,オートバス,ガスキッチン,ガスコンロ設置可,ガス給湯,キッチンに		
その他費用			
入居諸条件	ペット不可 事務所不可 二人不可 法人可		
保証会社			
備考			

※図面と現況が異なる場合は現況が優先となります。　※間取りの「S」はサービスルーム(納戸)です。

情報更新日2024年5月15日　No.km0000046991

お問合せ先

東京都知事（4）第83270号
（公社）全日本不動産協会会員,（公社）首都圏不動産公正取引協議会加盟

株式会社ＣＬＣコーポレーション 亀戸店

東京都江東区亀戸５丁目２－６大関屋ビル２階
TEL:03-5628-3375　FAX:03-5628-3376
E-mail : kameido@clcnet.jp
URL : https://clcnetwork.co.jp/shop_kameido.html

←携帯サイトから物件詳細を閲覧できます！

取引態様	手数料負担の割合	貸主		借主	
仲介	手数料配分の割合	元付		客付	

不動産コード：65960　物件管理コード：1122115213330000959919

※取引条件の有効期限は情報更新日より30日間となります。