FOR RENT

賃料	管理費等
205,000円	10,000円

２Ｆ以上,ディンプルキー,モニタ付オートロック,角住戸,玄関ホール,南面バルコニー,南面リビング,陽当たり良好,駅まで平坦,始発駅,防犯カメラ,管理室,メールボックス

【外観】

【間取り図】

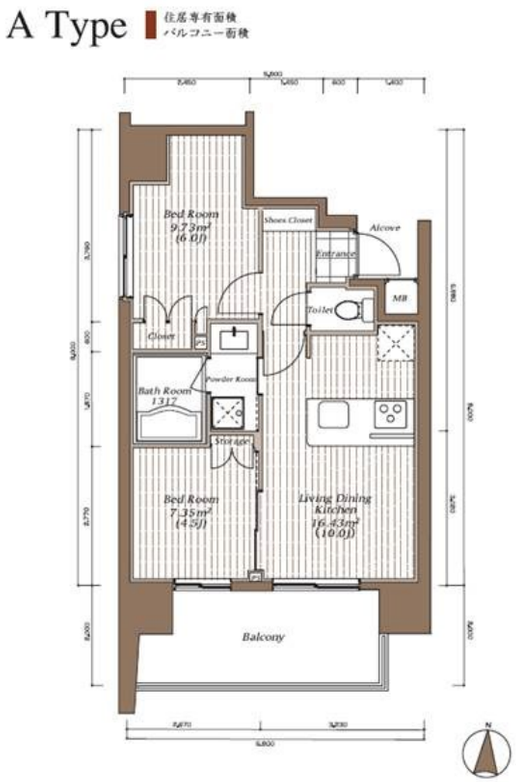

※図面と現況が異なる場合は現況が優先となります。　※間取りの「S」はサービスルーム(納戸)です。

間取り	2LDK		
敷金	1ヶ月	礼金	1ヶ月
敷引／償却金	- -	保証金	-
物件種別	マンション		
建物名・部屋番号	ザ・パーククロス錦糸町レジデンス　601号室		
物件所在地	東京都墨田区太平４丁目6-16		
交通	東京メトロ半蔵門線　錦糸町駅　徒歩6分 総武線快速　錦糸町駅　徒歩7分		
間取詳細	洋室(6畳) 洋室(4.5畳) LDK(10畳)		
構造･規模	鉄筋コンクリート 10階建 6階		
専有面積	45.16㎡	向き	南
築年月	2007年3月	契約期間	2年
損害保険	有 19,000円 24ヶ月	入居時期	即時
駐車場	駐輪場		
設備	３口以上コンロ,ＣＡＴＶ,ＣＡＴＶインターネット,ＴＶインターホン,エアコン,カウンターキッチン,ガ		
その他費用	[一時金]　初回鍵交換費（税込）：33,000円		
入居諸条件	ペット不可 事務所不可 楽器等の使用不可 二人可		
保証会社	必須　初回保証委託料:月額総賃料の40%or50%　月額手数料:890円/月　年間保証委託料:1万円/年		
備考			

情報更新日2024年5月12日　No.kn0000059964

お問合せ先

東京都知事（4）第83270号
（公社）全日本不動産協会会員,（公社）首都圏不動産公正取引協議会加盟

株式会社ＣＬＣコーポレーション 錦糸町店

東京都墨田区錦糸３丁目４－１０東越ビル４Ｆ
TEL:03-5637-3071　FAX:03-3626-8870
E-mail : kinshi@clcnet.jp
URL : https://clcnetwork.co.jp/shop_kinshi.html

←携帯サイトから物件詳細を閲覧できます！

取引態様	手数料負担の割合	貸主		借主	
仲介	手数料配分の割合	元付		客付	

不動産コード：6878　物件管理コード：1122115213330000959771

※取引条件の有効期限は情報更新日より30日間となります。