FOR RENT

新築

賃料	管理費等
221,000円	18,000円

２Ｆ以上,２面採光,オートロック,モニタ付オートロック,角住戸,振り分け,眺望良好,通風良好,防犯カメラ,管理室,メールボックス

【外観】

【間取り図】

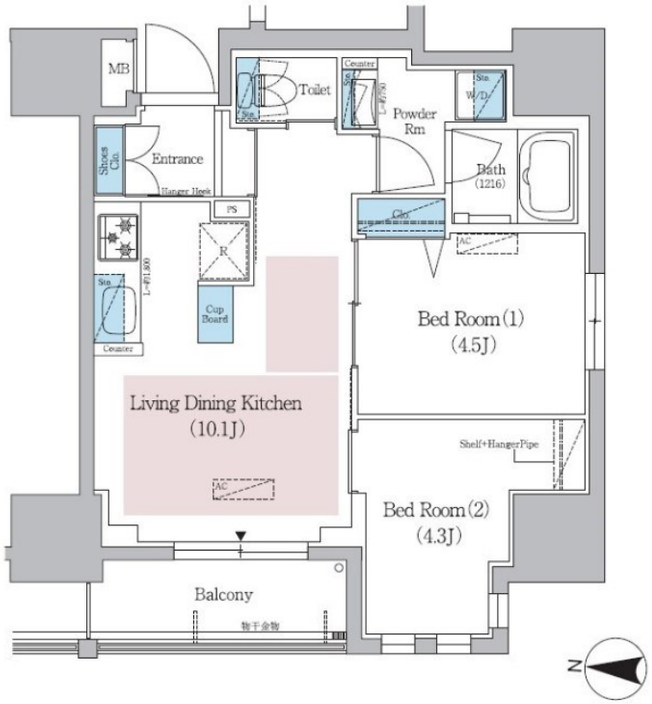

間取り	2LDK		
敷金	1ヶ月	礼金	無
敷引／償却金	- -	保証金	-
物件種別	マンション		
建物名・部屋番号	アーバネックス錦糸公園		
物件所在地	東京都墨田区錦糸３丁目14-1		
交通	総武線快速　錦糸町駅　徒歩4分 東京メトロ半蔵門線　錦糸町駅　徒歩4分		
間取詳細	LDK(10.1畳) 洋室(4.5畳) 洋室(4.3畳)		
構造･規模	鉄筋コンクリート 12階建 8階		
専有面積	43.55㎡	向き	西
築年月	2024年3月	契約期間	2年
損害保険	有	入居時期	即時
駐車場	駐輪場		
設備	３口以上コンロ,３点給湯,ＢＳ,ＣＳ,ＴＶ付浴室,インターホン,エアコン,エアコン２台,オートバス,		
その他費用	[一時金]　口座振替手数料：110円 [備考]　1年未満短期解約違約金あり（総賃料1カ月分とフリーレント分）		
入居諸条件	ペット相談		
保証会社	必須　初回保証委託料：月額賃料等の50%/2年目以降10000円（月）		
備考			

※図面と現況が異なる場合は現況が優先となります。　※間取りの「S」はサービスルーム(納戸)です。

情報更新日2024年5月13日　No.kn0000060425

お問合せ先

東京都知事（4）第83270号
（公社）全日本不動産協会会員,（公社）首都圏不動産公正取引協議会加盟

株式会社ＣＬＣコーポレーション 錦糸町店

東京都墨田区錦糸３丁目４－１０東越ビル４Ｆ
TEL:03-5637-3071　FAX:03-3626-8870
E-mail : kinshi@clcnet.jp
URL : https://clcnetwork.co.jp/shop_kinshi.html

←携帯サイトから物件詳細を閲覧できます！

取引態様	手数料負担の割合	貸主		借主	
仲介	手数料配分の割合	元付		客付	

不動産コード：6878　物件管理コード：1122115213330000971216

※取引条件の有効期限は情報更新日より30日間となります。