FOR RENT

賃料	管理費等
230,000円	15,000円

２Ｆ以上,２面採光,オートロック,セキュリティ有り,ダブルロック,モニタ付オートロック,角住戸,玄関ホール,南面バルコニー,陽当たり良好,駅まで平坦,閑静な住宅街,防犯カメラ,管理室,メールボックス

【外観】

【間取り図】

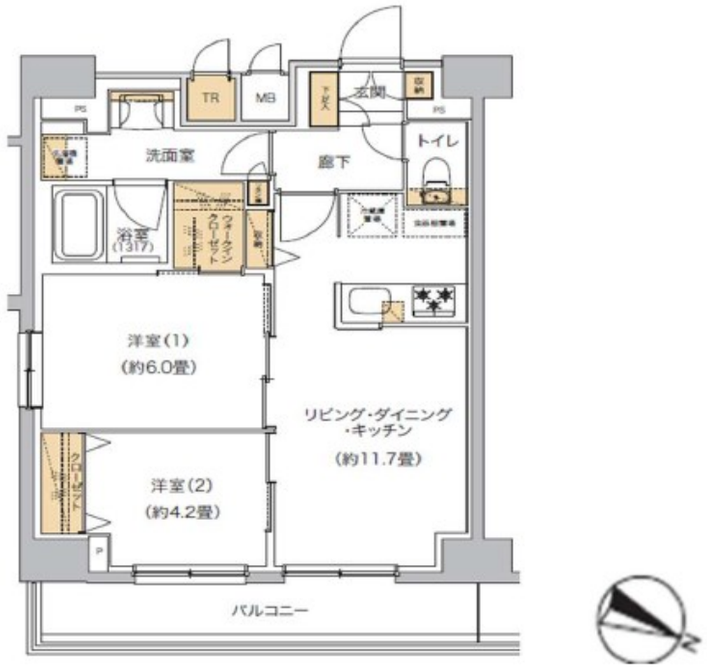

間取り	2LDK		
敷金	1ヶ月	礼金	無
敷引／償却金	- -	保証金	-
物件種別	マンション		
建物名・部屋番号	リビオメゾン南砂町		
物件所在地	東京都江東区南砂２丁目33		
交通	東京メトロ東西線　南砂町駅　徒歩11分 東京メトロ東西線　東陽町駅　徒歩15分		
間取詳細	LDK(11.7畳) 洋室(6畳) 洋室(4.2畳)		
構造･規模	鉄筋コンクリート 14階建 13階		
専有面積	54.7㎡	向き	西
築年月	2021年10月	契約期間	2年
損害保険	有	入居時期	即時
駐車場	要問い合わせ 駐輪場		
設備	２口コンロ,３口以上コンロ,３点給湯,ＴＶインターホン,インターホン,ウォークインクローゼット,エア		
その他費用	[一時金]　サービスデスク24Light：6,600円 [備考]　※短期解約違約金あり		
入居諸条件	ペット可		
保証会社	必須　初回保証委託費：家賃の総額50%～/月額保証料：1,000円		
備考			

※図面と現況が異なる場合は現況が優先となります。　※間取りの「S」はサービスルーム(納戸)です。

情報更新日2026年5月23日　No.kn0000069424

お問合せ先

東京都知事（5）第83270号
（公社）全日本不動産協会会員,（公社）首都圏不動産公正取引協議会加盟

株式会社ＣＬＣコーポレーション 錦糸町店

東京都墨田区錦糸３丁目4-10東越ビル４Ｆ
TEL:03-5637-3071　FAX:03-3626-8870
E-mail : kinshi@clcnet.jp
URL : https://clcnetwork.co.jp/shop_kinshi.html

←携帯サイトから物件詳細を閲覧できます！

取引態様	手数料負担の割合	貸主		借主	
仲介	手数料配分の割合	元付		客付	

不動産コード：6878　物件管理コード：1122115213330001170117

※取引条件の有効期限は情報更新日より30日間となります。