FOR RENT

賃料	管理費等
99,000円	5,000円

２Ｆ以上,２面採光,オートロック,角住戸,眺望良好,通風良好,駅まで平坦,閑静な住宅街,メールボックス

【外観】

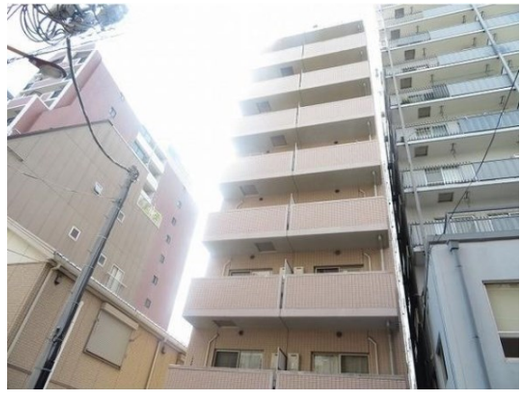

【間取り図】

※図面と現況が異なる場合は現況が優先となります。

※間取りの「S」はサービスルーム(納戸)です。

間取り	1K		
敷金	1ヶ月	礼金	1ヶ月
敷引／償却金	- -	保証金	-
物件種別	マンション		
建物名・部屋番号	メゾンドロゼ		
物件所在地	東京都墨田区両国２丁目17-8		
交通	都営大江戸線　両国駅　徒歩2分 都営新宿線　森下（東京）駅　徒歩14分		
間取詳細	洋室(6.5畳) K(2畳)		
構造･規模	鉄筋コンクリート 9階建 6階		
専有面積	24.04㎡	向き	北
築年月	2004年7月	契約期間	2年
損害保険	有	入居時期	相談
駐車場	要問い合わせ 駐輪場		
設備	２口コンロ,ＣＡＴＶ,ＴＶインターホン,インターネット専用線配線済み,インターホン,エアコン,ガスキ		
その他費用	[一時金]　町会費：4,800円　事務手数料：5,500円　除菌消臭料：17,600円 鍵交換費用：27,500円		
入居諸条件			
保証会社	必須　初回保証委託費：総賃料の50%～		
備考			

情報更新日2025年7月13日　No.mo0000048932

お問合せ先

東京都知事（5）第83270号
（公社）全日本不動産協会会員,（公社）首都圏不動産公正取引協議会加盟

株式会社ＣＬＣコーポレーション 門前仲町店

東京都江東区富岡１丁目７－４　北村ビル１階
TEL:03-5646-5877
E-mail : monnaka@clcnet.jp
URL : https://clcnetwork.co.jp/shop_monnaka.html

←携帯サイトから物件詳細を閲覧できます！

取引態様	手数料負担の割合	貸主		借主	
仲介	手数料配分の割合	元付		客付	

不動産コード：6889　物件管理コード：1122115213330001087016

※取引条件の有効期限は情報更新日より30日間となります。