FOR RENT

賃料	管理費等
220,000円	12,000円

２Ｆ以上,２面採光,３方角住戸,３面採光,オートロック,モニタ付オートロック,角住戸,玄関ポーチ,玄関ホール,眺望良好,通風良好,東南角住戸,南西角住戸,陽当たり良好,リバーサイド,駅まで平坦,閑静な

【外観】

【間取り図】

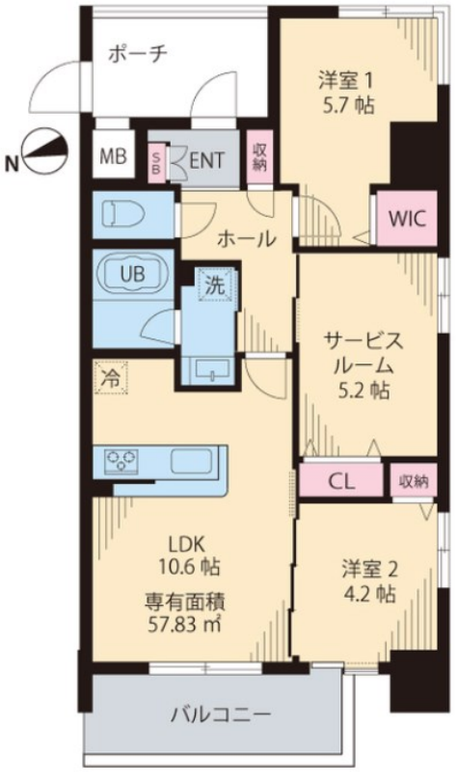

※図面と現況が異なる場合は現況が優先となります。

※間取りの「S」はサービスルーム(納戸)です。

間取り	2SLDK		
敷金	1ヶ月	礼金	2ヶ月
敷引／償却金	- -	保証金	-
物件種別	マンション		
建物名・部屋番号	ルカナル門前仲町		
物件所在地	東京都江東区富岡２丁目12-8		
交通	都営大江戸線　門前仲町駅　徒歩7分 東京メトロ東西線　木場（東京）駅　徒歩8分		
間取詳細	洋室(5.7畳) 洋室(4.2畳) S(5.2畳) LDK(10.6畳)		
構造･規模	鉄筋コンクリート 10階建 2階		
専有面積	57.83㎡	向き	西
築年月	2020年3月	契約期間	2年
損害保険	有	入居時期	相談
駐車場	有(敷地内) 35200円/月～ 駐輪場 バイク置き場		
設備	３口以上コンロ,ＢＳ,ＣＳ,ＴＶインターホン,インターホン,ウォークインクローゼット,エアコン,カウ		
その他費用	[一時金]　鍵交換代：24,200円		
入居諸条件			
保証会社	必須　基本保証料：月額賃料等の50%～／月次保証料：月額賃料等の1.5%		
備考			

情報更新日2026年3月8日　　No.mo0000053050

お問合せ先

東京都知事（5）第83270号
（公社）全日本不動産協会会員,（公社）首都圏不動産公正取引協議会加盟

株式会社ＣＬＣコーポレーション 門前仲町店

東京都江東区富岡１丁目７－４北村ビル１階
TEL:03-5646-5877
E-mail : monnaka@clcnet.jp
URL : https://clcnetwork.co.jp/shop_monnaka.html

←携帯サイトから物件詳細を閲覧できます！

取引態様	手数料負担の割合	貸主		借主	
仲介	手数料配分の割合	元付		客付	

不動産コード：6889　　物件管理コード：1122115213330001152601

※取引条件の有効期限は情報更新日より30日間となります。